

Dipartimento dei Trasporti Terrestri

E.D.S

**Direzione Generale della Motorizzazione
e della Sicurezza del Trasporto Terrestre**

Centro Elaborazione Dati

MANUALE UTENTE

Prenota Trasporto Merci Duplicato C.C. e Aggiornamento Massa Rimorchiabile

IDENTIFICATIVO

NCS-MAN-2.16.1_PrenotaDuplicatoCC.doc

VERSIONE

Ed. 01 Rev.A/01-10-2004]

Indice dei contenuti

0. DEFINIZIONI E ACRONIMI.....	4
--------------------------------	---

1 PRENOTA DUPLICATO CARTA DI CIRCOLAZIONE E AGGIORNAMENTO DELLA MASSA RIMORCHIABILE.....5

1.1 MAPPA PDCC – PRENOTA DUPLICATI.....	7
1.1.1 <i>Acquisizione richiesta duplicato c.c. e tagliando per autoveicoli, motoveicoli, rimorchi</i> .9	
1.1.1.1 Segnalazioni di errore.....	11
1.1.1.2 Segnalazioni di operazione effettuata.....	17
1.1.2 <i>Aggiornamento richiesta duplicato per autoveicoli, motoveicoli, rimorchi</i>	18
1.1.2.1 Segnalazioni di errore.....	19
1.1.2.2 Segnalazioni di operazione effettuata.....	24
1.1.3 <i>Annullamento richiesta duplicato per autoveicoli, motoveicoli, rimorchi</i>	25
1.1.3.1 Segnalazioni di errore.....	26
1.1.3.2 Segnalazioni di operazione effettuata.....	27
1.1.4 <i>Visualizzazione richiesta duplicato per autoveicoli, motoveicoli, rimorchi</i>	28
1.1.4.1 Segnalazioni di errore.....	29
1.1.4.2 Segnalazioni di operazione effettuata.....	30
1.1.5 <i>Ristampa tagliando di aggiornamento per annullamento massa rimorchiabile</i>	31
1.1.5.1 Segnalazioni di errore.....	32
1.1.5.2 Segnalazioni di operazione effettuata.....	33
1.2 MAPPA PR67 – PRENOTAZIONE CARTE DI CIRCOLAZIONE (MODELLO 67).....	34
1.2.1 <i>Variazione richiesta di C.C. o tagliando di aggiornamento C.C. per autoveicoli e motoveicoli da parte delle agenzie prenotamotorizzazione</i>	37
1.2.1.1 Segnalazioni di errore.....	39
1.2.1.2 Segnalazioni di operazione effettuata.....	41
1.2.2 <i>Visualizzazione richiesta di C.C. o tagliando di aggiornamento C.C. per autoveicoli e motoveicoli da parte delle agenzie prenotamotorizzazione</i>	42
1.2.2.1 Segnalazioni di errore.....	43
1.2.2.2 Segnalazioni di operazione effettuata.....	43
1.2.3 <i>Annullamento richiesta di C.C. o tagliando di aggiornamento C.C. per autoveicoli e motoveicoli da parte delle agenzie prenotamotorizzazione</i>	44
1.2.3.1 Segnalazioni di errore.....	45
1.2.4 <i>Ristampa C.C. per autoveicoli e motoveicoli da parte delle agenzie prenotamotorizzazione</i>	46
1.2.4.1 Segnalazioni di errore.....	47
1.3 MAPPA PR16 – PRENOTAZIONE CARTE DI CIRCOLAZIONE (MODELLO 16).....	48
1.3.1 <i>Inserimento proprietari da parte delle agenzie prenotamotorizzazione</i>	48
1.3.1.1 Segnalazioni di errore.....	49
1.3.1.2 Segnalazioni di operazione effettuata.....	49
1.3.2 <i>Variazione proprietari da parte delle agenzie prenotamotorizzazione</i>	50
1.3.2.1 Segnalazioni di errore.....	50
1.3.2.2 Segnalazioni di operazione effettuata.....	50
1.3.3 <i>Cancellazione proprietari da parte delle agenzie prenotamotorizzazione</i>	51
1.3.3.1 Segnalazioni di errore.....	51
1.3.4 <i>Visualizzazione proprietari da parte delle agenzie prenotamotorizzazione</i>	52
1.3.4.1 Segnalazioni di errore.....	52
1.3.4.2 Segnalazioni di operazione effettuata.....	52
1.3.5 <i>Visualizzazione elenco proprietari per pratiche inserite dalle agenzie prenotamotorizzazione</i>	53
1.3.5.1 Segnalazioni di errore.....	53
1.4 MAPPA PR12 – PRENOTAZIONE CARTE DI CIRCOLAZIONE (MODELLO 12).....	54

<i>1.4.1 Inserimento dati di autorizzazione o licenza per autoveicoli e motoveicoli da locare senza conducente da parte delle agenzie prenotamotorizzazione.....</i>	<i>54</i>
1.4.1.1 Segnalazioni di errore.....	54
<i>1.4.2 Variazione dati di autorizzazione o licenza per autoveicoli e motoveicoli da locare senza conducente da parte delle agenzie prenotamotorizzazione.....</i>	<i>55</i>
1.4.2.1 Segnalazioni di errore.....	55
<i>1.4.3 Cancellazione dati di autorizzazione o licenza per autoveicoli e motoveicoli da locare senza conducente da parte delle agenzie prenotamotorizzazione.....</i>	<i>56</i>
1.4.3.1 Segnalazioni di errore.....	56
<i>1.4.4 Visualizzazione dati di autorizzazione o licenza per autoveicoli e motoveicoli da locare senza conducente da parte delle agenzie prenotamotorizzazione.....</i>	<i>57</i>
1.4.4.1 Segnalazioni di errore.....	57
2 ALBERO DI NAVIGAZIONE PDCC/PR67/PR16.....	58
3 ALLEGATO – FLUSSO DEL PROCESSO	59

0. Definizioni e acronimi

Definizione/Acronimo	Descrizione
MCTC	Dipartimento dei Trasporti terrestri, già Motorizzazione Civile e Trasporti in Concessione
N.A.	Non Applicabile
NCS	Nuovo Codice della Strada
T.M.	Trasporto Merci
C.C.	Carta di Circolazione
U.P.	Ufficio Provinciale MCTC

1 Prenota Duplicato Carta di Circolazione e Aggiornamento della Massa Rimorchiabile

Il manuale descrive le modalità per la prenotazione, da parte di studi di consulenza abilitati, dei duplicati di carta di circolazione di tutti i veicoli, in caso di deterioramento del documento, e di veicoli adibiti al trasporto di merci, in caso di passaggio di proprietà, e per la prenotazione o stampa on line dei tagliandi di aggiornamento della carta in caso di annullamento della massa rimorchiabile per tutti i veicoli.

Le tipologie di veicolo interessate sono:

- autoveicoli, motoveicoli, rimorchi (*codice tipo veicolo* 'A', 'M', 'R');

Sono possibili tre tipi di prenotazione:

- Duplicato carta di circolazione per deterioramento per tutti i veicoli
- Duplicato carta di circolazione per passaggio di proprietà di veicoli adibiti al trasporto merci
- Tagliando di aggiornamento di carta di circolazione per annullamento della massa rimorchiabile dei veicoli

Affinché una pratica sia completa la richiesta inoltrata deve sottostare a due livelli di controllo:

- siano state acquisite tutte le informazioni essenziali (possono differire da caso a caso);
- non siano state acquisite informazioni incongruenti tra di loro.

Soltanto per il tagliando di aggiornamento della carta per annullamento della massa rimorchiabile è consentita la stampa in tempo reale.

Se non è richiesta la stampa, il tagliando viene stampato il giorno lavorativo successivo alla richiesta presso l'Ufficio Provinciale così come avviene per tutte le richieste di duplicato della C.C. per passaggio di proprietà di veicoli adibiti al trasporto merci e di duplicato della C.C. per deterioramento.

Le funzioni del processo vengono attivate tramite la mappa PDCC per l'acquisizione dei dati delle richieste di duplicato e/o tagliando di aggiornamento. In caso di passaggio di proprietà di veicoli adibiti al trasporto merci è consentita la variazione di alcuni dati di proprietà dei veicoli tramite l'attivazione della mappa PR67, da cui eventualmente si può richiamare la mappa PR16.

La mappa PDCC è attivabile autonomamente, tramite digitazione della stringa "PDCC", oppure dalla maschera PR67, tramite il valore DC nel codice acquisizione.

Le funzioni che costituiscono il processo sono di Acquisizione, Aggiornamento, Visualizzazione, Annullamento richiesta di duplicato / tagliando di aggiornamento, attivabili tramite le diverse combinazioni di codice funzione e codice acquisizione secondo lo **schema seguente**.

E' consentito richiedere anche la Ristampa in tempo reale del tagliando di aggiornamento per annullamento massa rimorchiabile.

E' disponibile inoltre l'help all'uso della mappa e relative funzioni attivabile tramite digitazione del tasto funzionale F1.

Funzione	Tipo domanda	Causale	Codice acquisizione	Codice funzione
Acquisizione richiesta di duplicato per passaggio di proprietà veicolo trasporto merci	D	99	FD o spazi o 67	II
Variazione richiesta di duplicato per passaggio di proprietà veicolo trasporto merci	D	99	FD o spazi o 67	VR
Acquisizione richiesta di duplicato per deterioramento carta di circolazione	D	10	FD o spazi	II
Variazione richiesta di duplicato per deterioramento carta di circolazione	D	10	FD o spazi	VR
Acquisizione richiesta di tagliando di aggiornamento per annullamento massa rimorchiabile	D	65	FD o ST o spazi	II
Variazione richiesta di tagliando di aggiornamento per annullamento massa rimorchiabile	D	65	FD o ST o spazi	VR
Visualizzazione richiesta di duplicato per passaggio di proprietà veicolo trasporto merci (*)	Non richiesto	Non richiesta	Spazi o 67	VV
Visualizzazione richiesta di duplicato per deterioramento carta di circolazione (*)	Non richiesto	Non richiesta	Spazi	VV
Visualizzazione richiesta di tagliando di aggiornamento per annullamento massa rimorchiabile (*)	Non richiesto	Non richiesta	Spazi	VV
Annullamento richiesta di duplicato per passaggio di proprietà veicolo trasporto merci (*)	Non richiesto	Non richiesta	Spazi	AA
Annullamento richiesta di duplicato per deterioramento carta di circolazione (*)	Non richiesto	Non richiesta	Spazi	AA
Annullamento richiesta di tagliando di aggiornamento per annullamento massa rimorchiabile (*)	Non richiesto	Non richiesta	Spazi	AA
Ristampa tagliando di aggiornamento per annullamento massa rimorchiabile (*)	Non richiesto	Non richiesta	Spazi	RP

(*) E' necessario digitare il numero della pratica.

1.1 MAPPA PDCC – Prenota Duplicati

PDCC	*** SISTEMA INFORMATIVO D.T.T. ***		
DUPLICATO C.C. E TAGLIANDO DI ANNULLAMENTO MASSA RIMORCHIABILE			
CODICE FUNZIONE ____	CODICE ACQUISIZIONE ____		
CODICE UTENTE 1/2 ____ PRATICA ____	CODICE PRENOTAZIONE ____		
TARGA 1/2 ____			
TIPO DOMANDA _	CAUSALE _	UFFICIO OPERATIVO _	AGENZIA ____
OMOLOGAZIONE _____	TELAIO _____		
DATA ANNULLAMENTO MASSA RIMORCHIABILE __/__/____			
(DA INSERIRE SOLO PER PRECEDENTE ANNULLAMENTO CARTACEO)			
CATEGORIA/USO _			
TRASPORTO MERCI = TIPO-CONTO _		CODICE LICENZA / AUTORIZZ. ____	

Nome campo	Descrizione	Tipologia	Protezione	Lunghezza	Ulteriori caratteristiche
CODICE FUNZIONE	Codice Funzione	Alfanumerico	No	2	Valori ammessi II, VR, VV, AA, RP
CODICE ACQUISIZIONE	Codice Acquisizione	Alfanumerico	No	2	Valori ammessi spazi, FD, 67, ST, in relazione con la Causale
CODICE UTENTE 1	Tipo utente	Alfanumerico	No	2	Dicitura 'AG'
CODICE UTENTE 2	Identificativo utente	Alfanumerico	No	6	Sigla U.P. + numero progressivo
PRATICA	Numero della pratica	Alfanumerico	No	6	Con il codice utente identifica univocamente la pratica
CODICE PRENOTAZIONE	Identificativo prenotazione	Alfanumerico	No	7	Per richiesta di visualizzazione è alternativo al numero di pratica
TARGA 1	Tipo Veicolo	Alfanumerico	No	1	
TARGA 2	Targa Veicolo	Alfanumerico	No	8	
TIPO DOMANDA	Tipo domanda	Alfanumerico	No	1	Valore ammesso D
CAUSALE	Causale dell'operazione	Alfanumerico	No	2	Valori ammessi 99, 10, 65
UFFICIO OPERATIVO	Sigla Ufficio Operativo	Alfanumerico	No	2	
AGENZIA	Identificativo Agenzia	Alfanumerico	No	4	
OMOLOGAZIONE	Omologazione Veicolo	Alfanumerico	No	16	
TELAIO	Telaio Veicolo	Alfanumerico	No	20	
DATA ANNULLAMENTO MASSA RIMORCHIABILE	Data Marca Operativa in cui si è effettuato l'annullamento	DATA	No	10	Editabile solo per tagliando 65
CATEGORIA/USO	Categoria e Uso Veicolo	Alfanumerico	No	2	
TIPO CONTO	Tipo conto	Alfanumerico	No	1	Solo per veicoli trasporto merci (valori ammessi P o T)
CODICE LICENZA/AUTORIZZ	Numero Licenza o Autorizzazione	Alfanumerico	No	6	Solo per veicoli trasporto merci

1.1.1 Acquisizione richiesta duplicato c.c. e tagliando per autoveicoli, motoveicoli, rimorchi

Per inserire una richiesta di duplicato della carta di circolazione e di tagliando di aggiornamento con la mappa PDCC, si deve utilizzare il codice funzione 'II'.

E' possibile prenotare richieste di duplicato C.C. per passaggio di proprietà di veicoli adibiti al trasporto merci (causale 99 e codice uso 5, 6 o 7, ad esclusione di categoria/uso A6), richieste di duplicato C.C. per deterioramento della carta di circolazione per tutti i veicoli (causale 10), richieste di tagliando di aggiornamento per annullamento della massa rimorchiabile per tutti i veicoli (causale 65).

Contestualmente all'acquisizione della prenotazione è possibile dichiarare completa la pratica (tramite il codice di acquisizione FD). In questo caso la procedura verifica la congruenza dei dati e assegna un numero di prenotazione.

In caso di duplicato per veicoli trasporto merci con causale 99 è possibile attivare, digitando il codice acquisizione 67, la mappa PR67, che propone in visualizzazione i dati del proprietario, per variare esclusivamente il tipo di titolarità (Campo "Denominazione" della mappa PR67) oppure il numero dei comproprietari (mappa PR16).

In caso di tagliando di aggiornamento C.C. con causale 65 è possibile richiedere il completamento della pratica e la stampa in tempo reale del tagliando, digitando il codice acquisizione ST.

Se si deve prenotare, con causali 99 o 10, il duplicato della Carta di Circolazione di un veicolo adibito al trasporto merci, si deve indicare se l'impresa di trasporto proprietaria del veicolo esercita in conto proprio o in conto terzi e quale è il relativo codice di iscrizione all' albo autotrasportatori conto terzi o all' elenco autotrasportatori conto proprio.

In caso di duplicato C.C. per passaggio di proprietà di veicoli adibiti al trasporto merci, sono consentite le seguenti tipologie di operazioni:

- da impresa Conto Proprio a stessa impresa Conto Proprio (riscatto leasing)
- da impresa Conto Terzi a stessa impresa Conto Terzi (riscatto leasing)
- da impresa Conto Proprio ad altra impresa Conto Proprio
- da impresa Conto Terzi ad altra impresa Conto Terzi
- da impresa Conto Proprio ad impresa Conto Terzi
- da impresa Conto Terzi ad impresa Conto Proprio

Campi obbligatori

Devono necessariamente essere valorizzati, sulla maschera PDCC, i seguenti campi:

- **codice funzione** (II per la funzione di inserimento)
- **codice utente1** (necessariamente AG), **codice utente2** (il codice utente è composto dalla sigla provinciale della sede operativa e da un progressivo numerico) e **pratica** (numero univoco assegnato dall'utente alla pratica)
- **targa1** (identifica il tipo di veicolo A, M, R) e **targa2** (targa del veicolo)
- **tipo domanda** (necessariamente D)
- **causale** da valorizzare con :
 - 10 per duplicato C.C. per deterioramento della carta di circolazione per tutti i veicoli,
 - 99 per duplicato C.C. per passaggio di proprietà di veicoli adibiti al trasporto merci,
 - 65 per tagliando di aggiornamento per annullamento della massa rimorchiabile per tutti i veicoli;
- **ufficio operativo** (sigla provinciale della sede operativa MCTC, per Roma validi R1 o R2)
- **agenzia** (il codice con cui viene identificato lo studio di consulenza presso l' ufficio operativo, su cui si richiede la prenotazione)
- **omologazione** (deve corrispondere a quella del veicolo immatricolato)

- **telaio** (deve corrispondere a quello del veicolo immatricolato e non deve essere oggetto di altra richiesta di carta di circolazione)

Campi facoltativi

A scelta, possono essere valorizzati, sulla maschera PDCC, i seguenti campi:

- **codice acquisizione**, da valorizzare in relazione alla causale:
 - valore 67 con causale 99 per variare il titolo di possesso del veicolo ed il numero dei comproprietari sulla maschera PR67 ed eventualmente i dati dei comproprietari sulla maschera PR16,
 - valore ST con causale 65 per stampare in tempo reale il tagliando di aggiornamento per annullamento massa rimorchiabile,
 - valore FD, per completare la pratica,
 - non valorizzato con tutte le causali 10, 65 e 99 per inserire la pratica e completarla successivamente;
- **categoria/uso**, da valorizzare obbligatoriamente per causali 99 o 10 e da non valorizzare per causale 65, devono corrispondere a quelle del veicolo oggetto della richiesta, per causale 99, devono obbligatoriamente identificare veicoli adibiti al trasporto merci, ovvero tutti quelli con uso 5, 6, o 7, ad eccezione dei veicoli comuni di tipo A6;
- **tipo conto**, da valorizzare obbligatoriamente con P o T, con causale 10 e 99, per i veicoli adibiti al trasporto merci, cioè per quelli con uso 5, 6 o 7, ad eccezione dei veicoli comuni con categoria/uso A6; da non valorizzare con causale 65
- **codice licenza/autorizzazione**, da valorizzare obbligatoriamente, se indicato il tipo conto P, con il codice di un'impresa di trasporto merci iscritta nell'Elenco degli autotrasportatori conto Proprio, se indicato il tipo conto T, con il codice di un'impresa di trasporto merci, iscritta all'albo autotrasportatori conto Terzi.
- **Data annullamento massa rimorchiabile** può essere inserita solo per causale 65, per registrare le precedenti annotazioni riportate sulla carta di circolazione. Se questa data non viene indicata, il tagliando sarà emesso con data del sistema (stampa on-line) o con data uguale al primo giorno utile successivo alla data di registrazione pratica (stampa in differita).

Campi non utilizzabili per la funzione

Non deve essere valorizzato dall'utente il **codice prenotazione**. Infatti, dopo il buon esito dell'inserimento, viene visualizzato un messaggio con il numero di prenotazione, assegnato automaticamente dal sistema e che può essere usato per visualizzare la pratica.

1.1.1.1 Segnalazioni di errore

Segnalazioni di errore	
Mappa PDCC – Acquisizione richiesta duplicato per autoveicoli, motoveicoli, rimorchi	
Messaggio	** DIGITARE IL CODICE FUNZIONE ** Fine Elaborazione
Causa	Il campo è obbligatorio
Intervento richiesto	Valorizzare il campo
Mappa PDCC – Acquisizione richiesta duplicato per autoveicoli, motoveicoli, rimorchi	
Messaggio	** DIGITARE CORRETTAMENTE IL CODICE UTENTE ** Fine Elaborazione
Causa	Il campo è obbligatorio
Intervento richiesto	Valorizzare i campi CODICE UTENTE 1/2
Mappa PDCC – Acquisizione richiesta duplicato per autoveicoli, motoveicoli, rimorchi	
Messaggio	** DIGITARE IL NUMERO PRATICA ** Fine Elaborazione
Causa	Il campo è obbligatorio
Intervento richiesto	Valorizzare il campo
Mappa PDCC – Acquisizione richiesta duplicato per autoveicoli, motoveicoli, rimorchi	
Messaggio	** UTILIZZARE IL CODICE PRENOTAZIONE SOLO PER VISUALIZZARE ** Fine Elaborazione
Causa	Il campo non è utilizzabile per la funzione di acquisizione
Intervento richiesto	Non valorizzare il campo
Mappa PDCC – Acquisizione richiesta duplicato per autoveicoli, motoveicoli, rimorchi	
Messaggio	** DIGITARE LA TARGA ** Fine Elaborazione
Causa	Il campo è obbligatorio
Intervento richiesto	Valorizzare i campi TARGA 1/2
Mappa PDCC – Acquisizione richiesta duplicato per autoveicoli, motoveicoli, rimorchi	
Messaggio	** DIGITARE TIPO DOMANDA ** Fine Elaborazione
Causa	Il campo è obbligatorio
Intervento richiesto	Valorizzare il campo
Mappa PDCC – Acquisizione richiesta duplicato per autoveicoli, motoveicoli, rimorchi	
Messaggio	** DIGITARE LA CAUSALE ** Fine Elaborazione
Causa	Il campo è obbligatorio
Intervento richiesto	Valorizzare il campo
Mappa PDCC – Acquisizione richiesta duplicato per autoveicoli, motoveicoli, rimorchi	
Messaggio	** DIGITARE L'UFFICIO OPERATIVO ** Fine Elaborazione
Causa	Il campo è obbligatorio
Intervento richiesto	Valorizzare il campo
Mappa PDCC – Acquisizione richiesta duplicato per autoveicoli, motoveicoli, rimorchi	
Messaggio	** DIGITARE IL CODICE AGENZIA ** Fine Elaborazione
Causa	Il campo è obbligatorio
Intervento richiesto	Valorizzare il campo
Mappa PDCC – Acquisizione richiesta duplicato per autoveicoli, motoveicoli, rimorchi	
Messaggio	** DIGITARE IL CODICE OMOLOGAZIONE ** Fine Elaborazione
Causa	Il campo è obbligatorio
Intervento richiesto	Valorizzare il campo

Mappa PDCC – Acquisizione richiesta duplicato per autoveicoli, motoveicoli, rimorchi	
Messaggio	** DIGITARE IL TELAIO ** Fine Elaborazione
Causa	Il campo è obbligatorio
Intervento richiesto	Valorizzare il campo
Mappa PDCC – Acquisizione richiesta duplicato per autoveicoli, motoveicoli, rimorchi	
Messaggio	** DIGITARE DESTINAZIONE/USO ** Fine Elaborazione
Causa	Il campo è obbligatorio
Intervento richiesto	Valorizzare il campo CATEGORIA/USO
Mappa PDCC – Acquisizione richiesta duplicato per autoveicoli, motoveicoli, rimorchi	
Messaggio	** DIGITARE CODICE LICENZA/AUTORIZZAZIONE ** Fine Elaborazione
Causa	Il campo è obbligatorio per veicolo adibito al trasporto merci (e in ogni caso per causale 99)
Intervento richiesto	Valorizzare il campo
Mappa PDCC – Acquisizione richiesta duplicato per autoveicoli, motoveicoli, rimorchi	
Messaggio	** CODICE FUNZIONE ERRATO ** Fine Elaborazione
Causa	Il campo non è stato valorizzato correttamente (valori ammessi II, VR, AA, VV, RP)
Intervento richiesto	Valorizzare il campo con II per la funzione di acquisizione
Mappa PDCC – Acquisizione richiesta duplicato per autoveicoli, motoveicoli, rimorchi	
Messaggio	** CODICE ACQUISIZIONE ERRATO ** Fine Elaborazione
Causa	Il campo non è stato valorizzato correttamente (valori ammessi spazi, FD, ST, 67, in relazione al campo causale)
Intervento richiesto	Valorizzare il campo con 67, solo con causale 99, ST, solo con causale 65, oppure spazi oppure FD
Mappa PDCC – Acquisizione richiesta duplicato per autoveicoli, motoveicoli, rimorchi	
Messaggio	** CODICE UTENTE ERRATO ** Fine Elaborazione
Causa	Il Codice Utente non ha un formato valido
Intervento richiesto	Valorizzare correttamente il campo CODICE UTENTE1/2
Mappa PDCC – Acquisizione richiesta duplicato per autoveicoli, motoveicoli, rimorchi	
Messaggio	** UTENTE NON ABILITATO ** Fine Elaborazione
Causa	Il Codice Utente non è autorizzato per la sede operativa del terminale connesso alla funzione
Intervento richiesto	Valorizzare il campo CODICE UTENTE1/2 con un identificativo di Utente abilitato
Mappa PDCC – Acquisizione richiesta duplicato per autoveicoli, motoveicoli, rimorchi	
Messaggio	** AGENZIA NON LEGATA ALL'UTENZA – CONTATTARE L'U.P. DI COMPETENZA ** Fine Elaborazione
Causa	In caso di richiesta di emissione di tagliando on-line con causale 65, il Codice Utente deve essere abilitato per l'Agenzia indicata.
Intervento richiesto	Valorizzare il campo CODICE UTENTE1/2 con un identificativo di Utente abilitato all'Agenzia
Mappa PDCC – Acquisizione richiesta duplicato per autoveicoli, motoveicoli, rimorchi	
Messaggio	** LA PRATICA RISULTA GIA' IN ARCHIVIO ** Fine Elaborazione
Causa	I campi CODICE UTENTE1/2 e PRATICA identificano una richiesta già acquisita in banca dati e in attesa di emissione C.C.
Intervento richiesto	Indicare una nuova pratica

Mappa PDCC – Acquisizione richiesta duplicato per autoveicoli, motoveicoli, rimorchi	
Messaggio	** CARTA DI CIRCOLAZIONE EMESSA IN DATA CON NUMERO ** Fine Elaborazione
Causa	I campi CODICE UTENTE1/2 e PRATICA identificano una richiesta di duplicato per causali 10 o 99 già acquisita in banca dati e con C.C. emessa
Intervento richiesto	Indicare una nuova pratica
Mappa PDCC – Acquisizione richiesta duplicato per autoveicoli, motoveicoli, rimorchi	
Messaggio	** TAGLIANDO EMESSO IN DATA CON NUMERO ** Fine Elaborazione
Causa	I campi CODICE UTENTE1/2 e PRATICA identificano una richiesta di tagliando per causale 65 già acquisita in banca dati e con documento emesso
Intervento richiesto	Indicare una nuova pratica
Mappa PDCC – Acquisizione richiesta duplicato per autoveicoli, motoveicoli, rimorchi	
Messaggio	** TAGLIANDO STAMPATO ED ANNULLATO – INSERIRE CON NUOVO NUMERO DI PRATICA ** Fine Elaborazione
Causa	I campi CODICE UTENTE1/2 e PRATICA identificano una richiesta di tagliando per causale 65 già acquisita in banca dati, con documento emesso e annullato in giornata.
Intervento richiesto	Indicare una nuova pratica
Mappa PDCC – Acquisizione richiesta duplicato per autoveicoli, motoveicoli, rimorchi	
Messaggio	** PRATICA DUPLICATO IN CORSO ** Fine Elaborazione
Causa	I campi CODICE UTENTE1/2 e PRATICA identificano una richiesta di duplicato proveniente da UCO.
Intervento richiesto	Indicare una nuova pratica
Mappa PDCC – Acquisizione richiesta duplicato per autoveicoli, motoveicoli, rimorchi	
Messaggio	** TIPO VEICOLO ERRATO ** Fine Elaborazione
Causa	Il campo TARGA1 non è stato valorizzato correttamente (valori ammessi A, M, R)
Intervento richiesto	Valorizzare correttamente il campo
Mappa PDCC – Acquisizione richiesta duplicato per autoveicoli, motoveicoli, rimorchi	
Messaggio	** TARGA ERRATA ** Fine Elaborazione
Causa	Il campo TARGA1/2 non è stato valorizzato correttamente
Intervento richiesto	Valorizzare congruentemente i campi TARGA1 e TARGA2
Mappa PDCC – Acquisizione richiesta duplicato per autoveicoli, motoveicoli, rimorchi	
Messaggio	** TARGA NON PRESENTE SU TARGATURA NAZIONALE ** Fine Elaborazione
Causa	Il campo TARGA1/2, se è di nuovo formato, deve identificare una targa precaricata sull'archivio Nuova Targatura Nazionale
Intervento richiesto	Valorizzare correttamente il campo
Mappa PDCC – Acquisizione richiesta duplicato per autoveicoli, motoveicoli, rimorchi	
Messaggio	** OPERAZIONE IMPOSSIBILE – TARGA ASSENTE DA ARCHIVIO NAZIONALE VEICOLI ** Fine Elaborazione
Causa	Il campo TARGA1/2 non identifica un veicolo immatricolato
Intervento richiesto	Indicare la targa di un veicolo già immatricolato
Mappa PDCC – Acquisizione richiesta duplicato per autoveicoli, motoveicoli, rimorchi	
Messaggio	** TARGA CESSATA O RADIATA ** Fine Elaborazione
Causa	Il campo TARGA1/2 non identifica un veicolo circolante
Intervento richiesto	Indicare la targa di un veicolo circolante

Mappa PDCC – Acquisizione richiesta duplicato per autoveicoli, motoveicoli, rimorchi	
Messaggio	** TARGA CESSATA PER ** Fine Elaborazione
Causa	Il campo TARGA1/2 non identifica un veicolo circolante
Intervento richiesto	Indicare la targa di un veicolo circolante
Mappa PDCC – Acquisizione richiesta duplicato per autoveicoli, motoveicoli, rimorchi	
Messaggio	** LA TARGA RISULTA GIA' MOVIMENTATA PRESSO LA MCTC ** Fine Elaborazione
Causa	Il campo TARGA1/2 identifica un veicolo oggetto di altra richiesta di emissione C.C. o di tagliando di aggiornamento
Intervento richiesto	Indicare la targa di un veicolo non in attesa di emissione di C.C. o di tagliando di aggiornamento
Mappa PDCC – Acquisizione richiesta duplicato per autoveicoli, motoveicoli, rimorchi	
Messaggio	** DATO NON DIGITABILE SI PREGA DI CANCELLARE **
Causa	Per causale 10 o 99 si valorizza il campo DATA ANNULLAMENTO MASSA RIMORCHIABILE
Intervento richiesto	Cancellare il campo
Mappa PDCC – Acquisizione richiesta duplicato per autoveicoli, motoveicoli, rimorchi	
Messaggio	** DATA ERRATA **
Causa	Per causale 65 si valorizza il campo DATA ANNULLAMENTO MASSA RIMORCHIABILE con una data formalmente errata o superiore alla data odierna.
Intervento richiesto	Cancellare il campo o valorizzarlo in modo corretto
Mappa PDCC – Acquisizione richiesta duplicato per autoveicoli, motoveicoli, rimorchi	
Messaggio	** TIPO DOMANDA ERRATO ** Fine Elaborazione
Causa	Il campo non è stato valorizzato correttamente
Intervento richiesto	Valorizzare il campo con D
Mappa PDCC – Acquisizione richiesta duplicato per autoveicoli, motoveicoli, rimorchi	
Messaggio	** CAUSALE ERRATA ** Fine Elaborazione
Causa	Il campo non è stato valorizzato correttamente (valori ammessi 10, 65, 99)
Intervento richiesto	Valorizzare correttamente il campo
Mappa PDCC – Acquisizione richiesta duplicato per autoveicoli, motoveicoli, rimorchi	
Messaggio	** UFFICIO OPERATIVO ERRATO ** Fine Elaborazione
Causa	L'UFFICIO OPERATIVO non è censito oppure non è sede operativa
Intervento richiesto	Valorizzare correttamente il campo
Mappa PDCC – Acquisizione richiesta duplicato per autoveicoli, motoveicoli, rimorchi	
Messaggio	** OMOLOGAZIONE ERRATA ** Fine Elaborazione
Causa	Il campo OMOLOGAZIONE non è stato valorizzato congruentemente al tipo di veicolo (TARGA1)
Intervento richiesto	Valorizzare correttamente il campo
Mappa PDCC – Acquisizione richiesta duplicato per autoveicoli, motoveicoli, rimorchi	
Messaggio	** OMOLOGAZIONE INESISTENTE ** Fine Elaborazione
Causa	Il campo non è stato valorizzato con un codice di omologazione censita per il tipo di veicolo (TARGA1)
Intervento richiesto	Valorizzare correttamente il campo
Mappa PDCC – Acquisizione richiesta duplicato per autoveicoli, motoveicoli, rimorchi	
Messaggio	** TELAIO ERRATO ** Fine Elaborazione
Causa	Il campo non presenta un formato corretto
Intervento richiesto	Valorizzare correttamente il campo
Mappa PDCC – Acquisizione richiesta duplicato per autoveicoli, motoveicoli, rimorchi	

Messaggio	** TELAIO NON PRESENTE IN ARCHIVIO ** Fine Elaborazione
Causa	Il Telaio non appartiene ad un veicolo immatricolato
Intervento richiesto	Indicare il telaio del veicolo oggetto della richiesta
Mappa PDCC – Acquisizione richiesta duplicato per autoveicoli, motoveicoli, rimorchi	
Messaggio	** PER LA DUPLICAZIONE RIVOLGERSI ALL'UFFICIO MCTC ** Fine Elaborazione
Causa	Il TELAIO e/o l'OMOLOGAZIONE non appartengono al veicolo immatricolato oppure, per causale 10, CATEGORIA/USO non corrisponde alla destinazione d'uso del veicolo immatricolato, oppure, per causale 99, la CATEGORIA non corrisponde alla destinazione del veicolo immatricolato o CATEGORIA/USO non è compatibile con il CODICE CARROZZERIA del veicolo immatricolato, oppure, per causali 10 o 99, il veicolo adibito al trasporto merci non è disponibile ad impresa di trasporto merci conto terzi.
Intervento richiesto	Indicare omologazione, telaio e, non per causale 65, categoria/uso corrispondenti a quelli del veicolo immatricolato (per causale 99 è sufficiente la corrispondenza della sola categoria). Per causali 99 o 10, se il veicolo è adibito al trasporto merci e l'impresa è iscritta all'albo conto terzi, il veicolo deve essere disponibile per impresa di trasporto merci.
Mappa PDCC – Acquisizione richiesta duplicato per autoveicoli, motoveicoli, rimorchi	
Messaggio	** IL TELAIO RISULTA GIA' PRENOTATO ** Fine Elaborazione
Causa	Il telaio è oggetto di altra richiesta di emissione C.C. o di tagliando di aggiornamento
Intervento richiesto	Indicare un telaio non oggetto di altre richieste di emissione C.C. e tagliando di aggiornamento
Mappa PDCC – Acquisizione richiesta duplicato per autoveicoli, motoveicoli, rimorchi	
Messaggio	** TIPO VEICOLO / DESTINAZIONE INCOMPATIBILI ** Fine Elaborazione
Causa	Per causali 10 o 99, la CATEGORIA/USO deve corrispondere al tipo di veicolo (TARGA1)
Intervento richiesto	Indicare una categoria d'uso congruente con la tipologia di veicolo
Mappa PDCC – Acquisizione richiesta duplicato per autoveicoli, motoveicoli, rimorchi	
Messaggio	** DATO NON DIGITABILE, SI PREGA DI CANCELLARE ** Fine Elaborazione
Causa	I campi TIPO CONTO e CODICE LICENZA/AUTORIZZAZIONE non vanno valorizzati in ogni caso per causale 65 oppure per causale 10 se il veicolo non è adibito al trasporto merci. Il campo CATEGORIA/USO non va valorizzato per causale 65.
Intervento richiesto	Non valorizzare i campi per causale 65 oppure non valorizzare Tipo conto e Codice licenza/autorizzazione per causale 10 e veicolo non adibito al trasporto merci.
Mappa PDCC – Acquisizione richiesta duplicato per autoveicoli, motoveicoli, rimorchi	
Messaggio	** TIPO CONTO ERRATO ** Fine Elaborazione
Causa	Per causali 10 o 99, il campo non è valorizzato con T o P in presenza di un veicolo adibito al trasporto merci
Intervento richiesto	Valorizzare il campo con P, se l'Uso del veicolo è 5 o 6, T, se l'Uso del veicolo è 7.
Mappa PDCC – Acquisizione richiesta duplicato per autoveicoli, motoveicoli, rimorchi	
Messaggio	** IMPRESA INESISTENTE ** Fine Elaborazione
Causa	Per causali 10 o 99, il campo CODICE LICENZA/AUTORIZZAZIONE non identifica un'impresa di trasporto merci
Intervento richiesto	Indicare un codice corrispondente ad una impresa dell'elenco autotrasportatori conto proprio o dell'albo autotrasportatori conto terzi

Mappa PDCC – Acquisizione richiesta duplicato per autoveicoli, motoveicoli, rimorchi	
Messaggio	** L'IMPRESA NON E' DEL CONTO PROPRIO ** Fine Elaborazione
Causa	Per causali 10 o 99, il campo CODICE LICENZA/AUTORIZZAZIONE identifica un'impresa dell'albo autotrasportatori conto terzi ma il TIPO CONTO è P
Intervento richiesto	Indicare un codice corrispondente ad una impresa dell'elenco autotrasportatori conto proprio
Mappa PDCC – Acquisizione richiesta duplicato per autoveicoli, motoveicoli, rimorchi	
Messaggio	** L'IMPRESA NON E' DEL CONTO TERZI ** Fine Elaborazione
Causa	Per causali 10 o 99, il campo CODICE LICENZA/AUTORIZZAZIONE identifica un'impresa dell'elenco autotrasportatori conto proprio ma il TIPO CONTO è T
Intervento richiesto	Indicare un codice corrispondente ad una impresa dell'albo autotrasportatori conto terzi
Mappa PDCC – Acquisizione richiesta duplicato per autoveicoli, motoveicoli, rimorchi	
Messaggio	** VEICOLO NON ADIBITO AL TRASPORTO MERCI ** Fine Elaborazione
Causa	Per causali 10 o 99 e destinazione d'uso validi per veicoli trasporto merci, il veicolo non risulta effettivamente adibito al trasporto merci.
Intervento richiesto	Indicare la targa di un veicolo adibito al trasporto merci.
Mappa PDCC – Acquisizione richiesta duplicato per autoveicoli, motoveicoli, rimorchi	
Messaggio	** NON E' STATA RILASCIATA LICENZA PER QUESTO VEICOLO ** Fine Elaborazione
Causa	Per causali 10 o 99, l'impresa di trasporto merci conto proprio non dispone del veicolo oggetto della richiesta
Intervento richiesto	Indicare il CODICE LICENZA/AUTORIZZAZIONE dell'impresa conto proprio che dispone del veicolo oppure un altro veicolo.
Mappa PDCC – Acquisizione richiesta duplicato per autoveicoli, motoveicoli, rimorchi	
Messaggio	** L'IMPRESA RISULTA DALL'ALBO – OPERAZIONE IMPOSSIBILE ** Fine Elaborazione
Causa	Per causali 10 o 99, l'impresa di trasporto merci iscritta all'albo autotrasportatori conto terzi non è attiva
Intervento richiesto	Indicare un CODICE LICENZA/AUTORIZZAZIONE di un'impresa conto terzi attiva
Mappa PDCC – Acquisizione richiesta duplicato per autoveicoli, motoveicoli, rimorchi	
Messaggio	** CAUSALE 99 AMMESSA SOLO PER VEICOLI TRASPORTO MERCI ** Fine Elaborazione
Causa	Il duplicato C.C. per passaggio di proprietà è consentito solo sui veicoli adibiti al trasporto merci
Intervento richiesto	Per CAUSALE 99 valorizzare USO con 5, 6 o 7 (ad eccezione di CATEGORIA/USO A6 valido per i veicoli comuni)

1.1.1.2 Segnalazioni di operazione effettuata

Segnalazioni di operazione effettuata	
Mappa PDCC – Acquisizione richiesta duplicato per autoveicoli, motoveicoli, rimorchi	
Messaggio	** OPERAZIONE EFFETTUATA ** Fine Elaborazione
Causa	Con il CODICE ACQUISIZIONE a spazi, le informazioni fornite sono sufficienti all'acquisizione della richiesta
Intervento richiesto	Verificare comunque i dati della pratica in attesa di completamento
Mappa PDCC – Acquisizione richiesta duplicato per autoveicoli, motoveicoli, rimorchi	
Messaggio	** DOMANDA ACCETTATA – CODICE PRENOTAZIONE ASSEGNATO ** Fine Elaborazione
Causa	Con il CODICE ACQUISIZIONE = FD, le informazioni fornite sono sufficienti al completamento della richiesta
Intervento richiesto	Verificare comunque i dati della pratica in attesa di elaborazione
Mappa PDCC – Acquisizione richiesta duplicato per autoveicoli, motoveicoli, rimorchi	
Messaggio	** STAMPA EFFETTUATA ** Fine Elaborazione
Causa	Con il CODICE ACQUISIZIONE = ST e la CAUSALE 65, le informazioni fornite sono sufficienti al completamento della richiesta e alla stampa in tempo reale del tagliando di aggiornamento
Intervento richiesto	Verificare comunque i dati della pratica e prelevare il tagliando prodotto dalla stampante collegata

1.1.2 Aggiornamento richiesta duplicato per autoveicoli, motoveicoli, rimorchi

Per modificare una richiesta precedentemente inserita nella mappa PDCC si devono prima visualizzare i dati della pratica e quindi variare impostando il codice funzione con 'VR'.

E' possibile aggiornare sia le richieste di duplicato C.C. per passaggio di proprietà di veicoli adibiti al trasporto merci, sia le richieste di duplicato C.C. per deterioramento della carta di circolazione, sia le richieste di tagliando di aggiornamento per annullamento della massa rimorchiabile.

Contestualmente alla variazione della prenotazione è possibile dichiarare completa la pratica (tramite il codice di acquisizione FD).

In caso di duplicato per veicoli trasporto merci con causale 99 è possibile attivare, digitando il codice acquisizione 67, la mappa PR67, che propone in visualizzazione i dati del proprietario, per variare esclusivamente il tipo di titolarità (Campo "Denominazione" della mappa PR67) oppure il numero dei comproprietari (mappa PR16).

In caso di tagliando di aggiornamento C.C. con causale 65 è possibile richiedere il completamento della pratica e la stampa in tempo reale del tagliando, digitando il codice acquisizione ST.

Gli unici campi che si possono variare sono :

- **ufficio operativo** (sigla provinciale della sede operativa MCTC, per Roma validi R1 o R2)
- **agenzia** (il codice con cui viene identificato lo studio di consulenza presso l'ufficio operativo, su cui si richiede la prenotazione)
- **Data annullamento massa rimorchiabile** può essere inserita solo per causale 65, per registrare le precedenti annotazioni riportate sulla carta di circolazione. Se questa data non viene indicata, il tagliando sarà emesso con data del sistema (stampa on-line) o con data uguale al primo giorno utile successivo alla data di registrazione pratica (stampa in differita).

1.1.2.1 Segnalazioni di errore

Segnalazioni di errore	
Mappa PDCC – Aggiornamento richiesta duplicato per autoveicoli, motoveicoli, rimorchi	
Messaggio	** DIGITARE IL CODICE FUNZIONE ** Fine Elaborazione
Causa	Il campo è obbligatorio
Intervento richiesto	Valorizzare il campo
Mappa PDCC – Aggiornamento richiesta duplicato per autoveicoli, motoveicoli, rimorchi	
Messaggio	** DIGITARE CORRETTAMENTE IL CODICE UTENTE ** Fine Elaborazione
Causa	Il campo è obbligatorio
Intervento richiesto	Valorizzare i campi CODICE UTENTE 1/2
Mappa PDCC – Aggiornamento richiesta duplicato per autoveicoli, motoveicoli, rimorchi	
Messaggio	** DIGITARE IL NUMERO PRATICA ** Fine Elaborazione
Causa	Il campo è obbligatorio
Intervento richiesto	Valorizzare il campo
Mappa PDCC – Aggiornamento richiesta duplicato per autoveicoli, motoveicoli, rimorchi	
Messaggio	** UTILIZZARE IL CODICE PRENOTAZIONE SOLO PER VISUALIZZARE ** Fine Elaborazione
Causa	Il campo non è utilizzabile per la funzione di acquisizione
Intervento richiesto	Non valorizzare il campo
Mappa PDCC – Aggiornamento richiesta duplicato per autoveicoli, motoveicoli, rimorchi	
Messaggio	** DIGITARE LA TARGA ** Fine Elaborazione
Causa	Il campo è obbligatorio
Intervento richiesto	Valorizzare i campi TARGA 1/2
Mappa PDCC – Acquisizione richiesta duplicato per autoveicoli, motoveicoli, rimorchi	
Messaggio	** DATO NON DIGITABILE SI PREGA DI CANCELLARE **
Causa	Per causale 10 o 99 si valorizza il campo DATA ANNULLAMENTO MASSA RIMORCHIABILE
Intervento richiesto	Cancellare il campo
Mappa PDCC – Acquisizione richiesta duplicato per autoveicoli, motoveicoli, rimorchi	
Messaggio	** DATA ERRATA **
Causa	Per causale 65 si valorizza il campo DATA ANNULLAMENTO MASSA RIMORCHIABILE con una data formalmente errata o superiore alla data odierna.
Intervento richiesto	Cancellare il campo o valorizzarlo in modo corretto
Mappa PDCC – Aggiornamento richiesta duplicato per autoveicoli, motoveicoli, rimorchi	
Messaggio	** DIGITARE TIPO DOMANDA ** Fine Elaborazione
Causa	Il campo è obbligatorio
Intervento richiesto	Valorizzare il campo
Mappa PDCC – Aggiornamento richiesta duplicato per autoveicoli, motoveicoli, rimorchi	
Messaggio	** DIGITARE LA CAUSALE ** Fine Elaborazione
Causa	Il campo è obbligatorio
Intervento richiesto	Valorizzare il campo
Mappa PDCC – Aggiornamento richiesta duplicato per autoveicoli, motoveicoli, rimorchi	
Messaggio	** DIGITARE L'UFFICIO OPERATIVO ** Fine Elaborazione
Causa	Il campo è obbligatorio
Intervento richiesto	Valorizzare il campo

Mappa PDCC – Aggiornamento richiesta duplicato per autoveicoli, motoveicoli, rimorchi	
Messaggio	** DIGITARE IL CODICE AGENZIA ** Fine Elaborazione
Causa	Il campo è obbligatorio
Intervento richiesto	Valorizzare il campo
Mappa PDCC – Aggiornamento richiesta duplicato per autoveicoli, motoveicoli, rimorchi	
Messaggio	** DIGITARE IL CODICE OMOLOGAZIONE ** Fine Elaborazione
Causa	Il campo è obbligatorio
Intervento richiesto	Valorizzare il campo
Mappa PDCC – Aggiornamento richiesta duplicato per autoveicoli, motoveicoli, rimorchi	
Messaggio	** DIGITARE IL TELAIO ** Fine Elaborazione
Causa	Il campo è obbligatorio
Intervento richiesto	Valorizzare il campo
Mappa PDCC – Aggiornamento richiesta duplicato per autoveicoli, motoveicoli, rimorchi	
Messaggio	** DIGITARE DESTINAZIONE/USO ** Fine Elaborazione
Causa	Il campo è obbligatorio per causale 99 o 10
Intervento richiesto	Valorizzare il campo CATEGORIA/USO
Mappa PDCC – Aggiornamento richiesta duplicato per autoveicoli, motoveicoli, rimorchi	
Messaggio	** DIGITARE CODICE LICENZA/AUTORIZZAZIONE ** Fine Elaborazione
Causa	Il campo è obbligatorio per causale 10 e veicolo adibito al trasporto merci o in ogni caso per causale 99.
Intervento richiesto	Valorizzare il campo
Mappa PDCC – Aggiornamento richiesta duplicato per autoveicoli, motoveicoli, rimorchi	
Messaggio	** CODICE FUNZIONE ERRATO ** Fine Elaborazione
Causa	Il campo non è stato valorizzato correttamente (valori ammessi II, VR, AA, VV, RP)
Intervento richiesto	Valorizzare il campo con VR per la funzione di aggiornamento
Mappa PDCC – Aggiornamento richiesta duplicato per autoveicoli, motoveicoli, rimorchi	
Messaggio	** CODICE ACQUISIZIONE ERRATO ** Fine Elaborazione
Causa	Il campo non è stato valorizzato correttamente (valori ammessi spazi, FD, ST, 67, in relazione al campo causale)
Intervento richiesto	Valorizzare il campo con 67, solo con causale 99, ST, solo con causale 65, oppure spazi oppure FD
Mappa PDCC – Aggiornamento richiesta duplicato per autoveicoli, motoveicoli, rimorchi	
Messaggio	** CODICE UTENTE ERRATO ** Fine Elaborazione
Causa	Il Codice Utente non ha un formato valido
Intervento richiesto	Valorizzare correttamente il campo CODICE UTENTE1/2
Mappa PDCC – Aggiornamento richiesta duplicato per autoveicoli, motoveicoli, rimorchi	
Messaggio	** UTENTE NON ABILITATO ** Fine Elaborazione
Causa	Il Codice Utente non è autorizzato per la sede operativa del terminale connesso alla funzione
Intervento richiesto	Valorizzare il campo CODICE UTENTE1/2 con un identificativo di Utente abilitato
Mappa PDCC – Aggiornamento richiesta duplicato per autoveicoli, motoveicoli, rimorchi	
Messaggio	** AGENZIA NON LEGATA ALL'UTENZA – CONTATTARE L'U.P. DI COMPETENZA ** Fine Elaborazione
Causa	In caso di richiesta di emissione di tagliando on-line con causale 65, il Codice Utente deve essere abilitato per l'Agenzia indicata.
Intervento richiesto	Valorizzare il campo CODICE UTENTE1/2 con un identificativo di Utente

	abilitato all'Agenzia
Mappa PDCC – Aggiornamento richiesta duplicato per autoveicoli, motoveicoli, rimorchi	
Messaggio	** PRATICA NON IN ARCHIVIO ** Fine Elaborazione
Causa	I campi CODICE UTENTE1/2 e PRATICA non identificano una richiesta già acquisita in banca dati
Intervento richiesto	Indicare una nuova pratica
Mappa PDCC – Aggiornamento richiesta duplicato per autoveicoli, motoveicoli, rimorchi	
Messaggio	** PRATICA DA MODIFICARE CON LA MAPPA PR67/PR89 ** Fine Elaborazione
Causa	I campi CODICE UTENTE1/2 e PRATICA identificano una richiesta con causale non pertinente per la mappa PDCC
Intervento richiesto	Indicare una nuova pratica
Mappa PDCC – Aggiornamento richiesta duplicato per autoveicoli, motoveicoli, rimorchi	
Messaggio	** DUPLICATO/TAGLIANDO EMESSO IN DATA CON NUMERO ** Fine Elaborazione
Causa	I campi CODICE UTENTE1/2 e PRATICA identificano una richiesta ancora attiva acquisita con la mappa PDCC ma è stato già emesso il relativo documento cartaceo
Intervento richiesto	Indicare una nuova pratica
Mappa PDCC – Aggiornamento richiesta duplicato per autoveicoli, motoveicoli, rimorchi	
Messaggio	** TAGLIANDO STAMPATO ED ANNULLATO – INSERIRE CON NUOVO NUMERO DI PRATICA ** Fine Elaborazione
Causa	I campi CODICE UTENTE1/2 e PRATICA identificano una richiesta di tagliando per causale 65 con documento emesso ed annullato in giornata
Intervento richiesto	Indicare una nuova pratica
Mappa PDCC – Aggiornamento richiesta duplicato per autoveicoli, motoveicoli, rimorchi	
Messaggio	** PRATICA DUPLICATO IN CORSO ** Fine Elaborazione
Causa	I campi CODICE UTENTE1/2 e PRATICA identificano una richiesta di duplicato proveniente da UCO.
Intervento richiesto	Indicare una nuova pratica
Mappa PDCC – Aggiornamento richiesta duplicato per autoveicoli, motoveicoli, rimorchi	
Messaggio	** TIPO VEICOLO ERRATO ** Fine Elaborazione
Causa	Il campo TARGA1 non è stato valorizzato correttamente (valori ammessi A, M, R)
Intervento richiesto	Valorizzare correttamente il campo
Mappa PDCC – Aggiornamento richiesta duplicato per autoveicoli, motoveicoli, rimorchi	
Messaggio	** PER PRATICA DI DUPLICAZIONE ANNULLARE E REINSERIRE ** Fine Elaborazione
Causa	I campi TARGA1/2, CAUSALE, OMOLOGAZIONE o TELAIO non coincidono con quelli registrati sulla richiesta
Intervento richiesto	Valorizzare correttamente i campi
Mappa PDCC – Aggiornamento richiesta duplicato per autoveicoli, motoveicoli, rimorchi	
Messaggio	** TARGA NON PRESENTE SU TARGATURA NAZIONALE ** Fine Elaborazione
Causa	Il campo TARGA1/2, se è di nuovo formato, deve identificare una targa precaricata sull'archivio Nuova Targatura Nazionale
Intervento richiesto	Valorizzare correttamente il campo
Mappa PDCC – Aggiornamento richiesta duplicato per autoveicoli, motoveicoli, rimorchi	
Messaggio	** TIPO DOMANDA ERRATO ** Fine Elaborazione
Causa	Il campo non è stato valorizzato correttamente
Intervento richiesto	Valorizzare il campo con D

Mappa PDCC – Aggiornamento richiesta duplicato per autoveicoli, motoveicoli, rimorchi	
Messaggio	** CAUSALE ERRATA ** Fine Elaborazione
Causa	Il campo non è stato valorizzato correttamente (valori ammessi 10, 65, 99)
Intervento richiesto	Valorizzare correttamente il campo
Mappa PDCC – Aggiornamento richiesta duplicato per autoveicoli, motoveicoli, rimorchi	
Messaggio	** UFFICIO OPERATIVO ERRATO ** Fine Elaborazione
Causa	L'UFFICIO OPERATIVO non è censito oppure non è sede operativa
Intervento richiesto	Valorizzare correttamente il campo
Mappa PDCC – Aggiornamento richiesta duplicato per autoveicoli, motoveicoli, rimorchi	
Messaggio	** OMOLOGAZIONE ERRATA ** Fine Elaborazione
Causa	Il campo OMOLOGAZIONE non è stato valorizzato congruentemente al tipo di veicolo (TARGA1)
Intervento richiesto	Valorizzare correttamente il campo
Mappa PDCC – Aggiornamento richiesta duplicato per autoveicoli, motoveicoli, rimorchi	
Messaggio	** OMOLOGAZIONE INESISTENTE ** Fine Elaborazione
Causa	Il campo non è stato valorizzato con un codice di omologazione censita per il tipo di veicolo (TARGA1)
Intervento richiesto	Valorizzare correttamente il campo
Mappa PDCC – Aggiornamento richiesta duplicato per autoveicoli, motoveicoli, rimorchi	
Messaggio	** TELAIO ERRATO ** Fine Elaborazione
Causa	Il campo non presenta un formato corretto
Intervento richiesto	Valorizzare correttamente il campo
Mappa PDCC – Aggiornamento richiesta duplicato per autoveicoli, motoveicoli, rimorchi	
Messaggio	** TELAIO NON PRESENTE IN ARCHIVIO ** Fine Elaborazione
Causa	Il Telaio non appartiene ad un veicolo immatricolato
Intervento richiesto	Indicare il telaio del veicolo oggetto della richiesta
Mappa PDCC – Aggiornamento richiesta duplicato per autoveicoli, motoveicoli, rimorchi	
Messaggio	** PER LA DUPLICAZIONE RIVOLGERSI ALL'UFFICIO MCTC ** Fine Elaborazione
Causa	Per causale 10, CATEGORIA/USO non corrisponde alla destinazione d'uso del veicolo immatricolato, oppure, per causale 99, la CATEGORIA non corrisponde alla destinazione del veicolo immatricolato, oppure, per causale 10, il veicolo adibito al trasporto merci non è disponibile ad impresa di trasporto merci conto terzi.
Intervento richiesto	Indicare il telaio e la categoria/uso corrispondenti a quelli del veicolo immatricolato
Mappa PDCC – Aggiornamento richiesta duplicato per autoveicoli, motoveicoli, rimorchi	
Messaggio	** TIPO VEICOLO / DESTINAZIONE INCOMPATIBILI ** Fine Elaborazione
Causa	Per causali 10 o 99, la CATEGORIA/USO deve corrispondere al tipo di veicolo (TARGA1)
Intervento richiesto	Indicare una categoria d'uso congruente con la tipologia di veicolo
Mappa PDCC – Aggiornamento richiesta duplicato per autoveicoli, motoveicoli, rimorchi	
Messaggio	** TIPO CONTO ERRATO ** Fine Elaborazione
Causa	Per causali 10 o 99, il campo non è valorizzato con T o P in presenza di un veicolo adibito al trasporto merci
Intervento richiesto	Valorizzare il campo con P, se l'Uso del veicolo è 5 o 6, T, se l'Uso del veicolo è 7.

Mappa PDCC – Aggiornamento richiesta duplicato per autoveicoli, motoveicoli, rimorchi	
Messaggio	** DATO NON DIGITABILE, SI PREGA DI CANCELLARE ** Fine Elaborazione
Causa	I campi TIPO CONTO e CODICE LICENZA/AUTORIZZAZIONE non vanno valorizzati per causale 65, oppure per causale 10 se il veicolo non è adibito al trasporto merci Il campo CATEGORIA/USO non va valorizzato per causale 65
Intervento richiesto	Non valorizzare i campi per causale 65 oppure non valorizzare Tipo conto e Codice licenza/autorizzazione per causale 10 e veicolo non adibito al trasporto merci
Mappa PDCC – Aggiornamento richiesta duplicato per autoveicoli, motoveicoli, rimorchi	
Messaggio	** IMPRESA INESISTENTE ** Fine Elaborazione
Causa	Per richiesta con causale 10 relativa ad un veicolo merci, il campo CODICE LICENZA / AUTORIZZAZIONE non identifica un'impresa di trasporto merci
Intervento richiesto	Indicare un codice corrispondente ad una impresa dell'elenco autotrasportatori conto proprio o dell'albo autotrasportatori conto terzi
Mappa PDCC – Aggiornamento richiesta duplicato per autoveicoli, motoveicoli, rimorchi	
Messaggio	** L'IMPRESA NON E' DEL CONTO PROPRIO ** Fine Elaborazione
Causa	Per richiesta con causale 10 relativa ad un veicolo merci, il campo CODICE LICENZA / AUTORIZZAZIONE identifica un'impresa dell'albo autotrasportatori conto terzi ma il TIPO CONTO è P
Intervento richiesto	Indicare un codice corrispondente ad una impresa dell'elenco autotrasportatori conto proprio
Mappa PDCC – Aggiornamento richiesta duplicato per autoveicoli, motoveicoli, rimorchi	
Messaggio	** L'IMPRESA NON E' DEL CONTO TERZI ** Fine Elaborazione
Causa	Per richiesta con causale 10 relativa ad un veicolo merci, il campo CODICE LICENZA / AUTORIZZAZIONE identifica un'impresa dell'elenco autotrasportatori conto proprio ma il TIPO CONTO è T
Intervento richiesto	Indicare un codice corrispondente ad una impresa dell'albo autotrasportatori conto terzi
Mappa PDCC – Aggiornamento richiesta duplicato per autoveicoli, motoveicoli, rimorchi	
Messaggio	** VEICOLO NON ADIBITO AL TRASPORTO MERCI ** Fine Elaborazione
Causa	Per richiesta con causale 10 relativa ad un veicolo merci, il veicolo non risulta effettivamente adibito al trasporto merci.
Intervento richiesto	Indicare la targa di un veicolo adibito al trasporto merci.
Mappa PDCC – Aggiornamento richiesta duplicato per autoveicoli, motoveicoli, rimorchi	
Messaggio	** NON E' STATA RILASCIATA LICENZA PER QUESTO VEICOLO ** Fine Elaborazione
Causa	Per richiesta con causale 10 relativa ad un veicolo merci, l'impresa di trasporto merci conto proprio non dispone del veicolo oggetto della richiesta
Intervento richiesto	Indicare il CODICE LICENZA/AUTORIZZAZIONE dell'impresa conto proprio che dispone del veicolo oppure un altro veicolo.
Mappa PDCC – Aggiornamento richiesta duplicato per autoveicoli, motoveicoli, rimorchi	
Messaggio	** L'IMPRESA RISULTA DALL'ALBO – OPERAZIONE IMPOSSIBILE ** Fine Elaborazione
Causa	Per richiesta con causale 10 relativa ad un veicolo merci, l'impresa di trasporto merci iscritta all'albo autotrasportatori conto terzi non è attiva
Intervento richiesto	Indicare un CODICE LICENZA/AUTORIZZAZIONE di un'impresa conto terzi attiva

Mappa PDCC – Aggiornamento richiesta duplicato per autoveicoli, motoveicoli, rimorchi	
Messaggio	** CAUSALE 99 AMMESSA SOLO PER VEICOLI TRASPORTO MERCI ** Fine Elaborazione
Causa	Il duplicato C.C. per passaggio di proprietà è consentito solo sui veicoli adibiti al trasporto merci
Intervento richiesto	Per CAUSALE 99 valorizzare USO con 5, 6 o 7 (ad eccezione di CATEGORIA/USO A6 valido per i veicoli comuni)
Mappa PDCC – Aggiornamento richiesta duplicato per autoveicoli, motoveicoli, rimorchi	
Messaggio	** CODICE LICENZA NON MODIFICABILE. ANNULLARE E REINSERIRE ** Fine Elaborazione
Causa	Per richiesta di duplicato C.C. per passaggio di proprietà di veicoli adibiti al trasporto merci, non è consentito variare il campo CODICE LICENZA / AUTORIZZAZIONE (il passaggio di proprietà è consentito solo nell'ambito della stessa impresa).
Intervento richiesto	Indicare lo stesso valore registrato sulla richiesta
Mappa PDCC – Aggiornamento richiesta duplicato per autoveicoli, motoveicoli, rimorchi	
Messaggio	** TIPO CONTO NON MODIFICABILE. ANNULLARE E REINSERIRE ** Fine Elaborazione
Causa	Per richiesta di duplicato C.C. per passaggio di proprietà di veicoli adibiti al trasporto merci, non è consentito variare il campo TIPO CONTO (il passaggio di proprietà è consentito solo nell'ambito della stessa impresa ed il tipo conto deve riferirsi ad essa).
Intervento richiesto	Indicare lo stesso valore registrato sulla richiesta

1.1.2.2 Segnalazioni di operazione effettuata

<i>Segnalazioni di operazione effettuata</i>	
Mappa PDCC – Aggiornamento richiesta duplicato per autoveicoli, motoveicoli, rimorchi	
Messaggio	** OPERAZIONE EFFETTUATA ** Fine Elaborazione
Causa	Con il CODICE ACQUISIZIONE a spazi, le informazioni fornite sono sufficienti all'aggiornamento della richiesta
Intervento richiesto	Verificare comunque i dati della pratica in attesa di completamento
Mappa PDCC – Aggiornamento richiesta duplicato per autoveicoli, motoveicoli, rimorchi	
Messaggio	** DOMANDA ACCETTATA – CODICE PRENOTAZIONE ASSEGNATO ** Fine Elaborazione
Causa	Con il CODICE ACQUISIZIONE = FD, le informazioni fornite sono sufficienti al completamento della richiesta
Intervento richiesto	Verificare comunque i dati della pratica in attesa di elaborazione
Mappa PDCC – Aggiornamento richiesta duplicato per autoveicoli, motoveicoli, rimorchi	
Messaggio	** STAMPA EFFETTUATA ** Fine Elaborazione
Causa	Con il CODICE ACQUISIZIONE = ST e la CAUSALE 65, le informazioni fornite sono sufficienti al completamento della richiesta e alla stampa in tempo reale del tagliando di aggiornamento
Intervento richiesto	Verificare comunque i dati della pratica e prelevare il tagliando prodotto dalla stampante collegata

1.1.3 Annullamento richiesta duplicato per autoveicoli, motoveicoli, rimorchi

Per annullare una richiesta precedentemente inserita nella mappa PDCC si devono prima visualizzare i dati della pratica e quindi si può annullare impostando il codice funzione con 'AA'.

E' possibile annullare sia le richieste di duplicato C.C. per passaggio di proprietà di veicoli adibiti al trasporto merci, sia le richieste di duplicato C.C. per deterioramento della carta di circolazione, sia le richieste di tagliando di aggiornamento per annullamento della massa rimorchiabile.

L'annullamento può essere effettuato soltanto quando la pratica è nello stato di inserita o prenotata.

Nel caso di una richiesta di emissione on-line del tagliando di aggiornamento, la pratica può essere annullata durante lo stesso giorno di emissione.

1.1.3.1 Segnalazioni di errore

Segnalazioni di errore	
Mappa PDCC – Annullamento richiesta duplicato per autoveicoli, motoveicoli, rimorchi	
Messaggio	** DIGITARE IL CODICE FUNZIONE ** Fine Elaborazione
Causa	Il campo è obbligatorio
Intervento richiesto	Valorizzare il campo
Mappa PDCC – Annullamento richiesta duplicato per autoveicoli, motoveicoli, rimorchi	
Messaggio	** DIGITARE CORRETTAMENTE IL CODICE UTENTE ** Fine Elaborazione
Causa	Il campo è obbligatorio
Intervento richiesto	Valorizzare i campi CODICE UTENTE 1/2
Mappa PDCC – Annullamento richiesta duplicato per autoveicoli, motoveicoli, rimorchi	
Messaggio	** DIGITARE IL NUMERO PRATICA ** Fine Elaborazione
Causa	Il campo è obbligatorio
Intervento richiesto	Valorizzare il campo
Mappa PDCC – Annullamento richiesta duplicato per autoveicoli, motoveicoli, rimorchi	
Messaggio	** CODICE FUNZIONE ERRATO ** Fine Elaborazione
Causa	Il campo non è stato valorizzato correttamente (valori ammessi II, VR, AA, VV, RP)
Intervento richiesto	Valorizzare il campo con AA per la funzione di annullamento
Mappa PDCC – Annullamento richiesta duplicato per autoveicoli, motoveicoli, rimorchi	
Messaggio	** CODICE ACQUISIZIONE ERRATO ** Fine Elaborazione
Causa	Il campo è stato valorizzato
Intervento richiesto	Non valorizzare il campo
Mappa PDCC – Annullamento richiesta duplicato per autoveicoli, motoveicoli, rimorchi	
Messaggio	** CODICE UTENTE ERRATO ** Fine Elaborazione
Causa	Il Codice Utente non ha un formato valido
Intervento richiesto	Valorizzare correttamente il campo CODICE UTENTE1/2
Mappa PDCC – Annullamento richiesta duplicato per autoveicoli, motoveicoli, rimorchi	
Messaggio	** UTENTE NON ABILITATO ** Fine Elaborazione
Causa	Il Codice Utente non è autorizzato per la sede operativa del terminale connesso alla funzione
Intervento richiesto	Valorizzare il campo CODICE UTENTE1/2 con un identificativo di Utente abilitato
Mappa PDCC – Annullamento richiesta duplicato per autoveicoli, motoveicoli, rimorchi	
Messaggio	** LA PRATICA DIGITATA NON E' PRESENTE IN ARCHIVIO ** Fine Elaborazione
Causa	I campi CODICE UTENTE1/2 e PRATICA non identificano una richiesta già acquisita in banca dati
Intervento richiesto	Indicare una nuova pratica
Mappa PDCC – Annullamento richiesta duplicato per autoveicoli, motoveicoli, rimorchi	
Messaggio	** PRATICA DA ANNULLARE CON LA MAPPA PR67/PR89 ** Fine Elaborazione
Causa	I campi CODICE UTENTE1/2 e PRATICA identificano una richiesta con causale non pertinente per la mappa PDCC
Intervento richiesto	Indicare una nuova pratica

Mappa PDCC – Annullamento richiesta duplicato per autoveicoli, motoveicoli, rimorchi	
Messaggio	** PRENOT. EVASA IN DATA CON TAGLIANDO NUMERO ED ANNULLATA** Fine Elaborazione
Causa	I campi CODICE UTENTE1/2 e PRATICA identificano una richiesta di tagliando per causale 65 acquisita con la mappa PDCC il cui documento cartaceo risulta emesso e già annullato (nello stesso giorno di emissione)
Intervento richiesto	Indicare una nuova pratica
Mappa PDCC – Annullamento richiesta duplicato per autoveicoli, motoveicoli, rimorchi	
Messaggio	** DUPLICATO/TAGLIANDO EMESSO IN DATA CON NUMERO ** Fine Elaborazione
Causa	I campi CODICE UTENTE1/2 e PRATICA identificano una richiesta acquisita con la mappa PDCC ma è stato già emesso il relativo documento cartaceo (se la pratica è relativa ad un tagliando con causale 65, il documento è stato emesso in altra data)
Intervento richiesto	Indicare una nuova pratica

1.1.3.2 Segnalazioni di operazione effettuata

<i>Segnalazioni di operazione effettuata</i>	
Mappa PDCC – Annullamento richiesta duplicato per autoveicoli, motoveicoli, rimorchi	
Messaggio	** ANNULLAMENTO EFFETTUATO ** Fine Elaborazione
Causa	La richiesta di duplicato C.C. o di tagliando di aggiornamento è stata cancellata
Intervento richiesto	Provare a visualizzare, sempre con la mappa PDCC, la pratica che si intendeva annullare: la ricerca deve dare esito negativo

1.1.4 Visualizzazione richiesta duplicato per autoveicoli, motoveicoli, rimorchi

Per visualizzare una richiesta precedentemente inserita nella mappa PDCC si deve usare il codice funzione 'VV'.

E' possibile visualizzare sia le richieste di duplicato C.C. per passaggio di proprietà di veicoli adibiti al trasporto merci, sia le richieste di duplicato C.C. per deterioramento della carta di circolazione, sia le richieste di tagliando di aggiornamento per annullamento della massa rimorchiabile.

In caso di duplicato per veicoli trasporto merci con causale 99 è possibile attivare, digitando il codice acquisizione 67, la mappa PR67, che propone in visualizzazione i dati del proprietario oppure il numero dei comproprietari (mappa PR16).

Devono necessariamente essere valorizzati, sulla maschera PDCC, i seguenti campi:

- **codice funzione** (VV per la funzione di visualizzazione)
- **codice acquisizione**, da valorizzare con 67 solo se si vuole visualizzare la mappa PR67
- **codice utente1** (necessariamente AG), **codice utente2** (il codice utente è composto dalla sigla provinciale della sede operativa e da un progressivo numerico) e **pratica** (numero univoco assegnato dall'utente alla pratica). Devono essere indicati solo se non c'è il codice di prenotazione.
- **codice prenotazione**, numero univoco assegnato dal sistema. Deve essere valorizzato solo se non vengono indicati il codice utente e il numero pratica.

1.1.4.1 Segnalazioni di errore

Segnalazioni di errore	
Mappa PDCC – Visualizzazione richiesta duplicato per autoveicoli, motoveicoli, rimorchi	
Messaggio	** DIGITARE IL CODICE FUNZIONE ** Fine Elaborazione
Causa	Il campo è obbligatorio
Intervento richiesto	Valorizzare il campo
Mappa PDCC – Visualizzazione richiesta duplicato per autoveicoli, motoveicoli, rimorchi	
Messaggio	** PER VISUALIZZARE DIGITARE IL CODICE UTENTE O IL CODICE PRENOTAZIONE ** Fine Elaborazione
Causa	I campi sono obbligatori in alternativa uno con l'altro
Intervento richiesto	Valorizzare i campi CODICE UTENTE ½ e PRATICA oppure, se non indicati i primi due, il CODICE PRENOTAZIONE
Mappa PDCC – Visualizzazione richiesta duplicato per autoveicoli, motoveicoli, rimorchi	
Messaggio	** CODICE FUNZIONE ERRATO ** Fine Elaborazione
Causa	Il campo non è stato valorizzato correttamente (valori ammessi II, VR, AA, VV, RP)
Intervento richiesto	Valorizzare il campo con VV per la funzione di visualizzazione
Mappa PDCC – Visualizzazione richiesta duplicato per autoveicoli, motoveicoli, rimorchi	
Messaggio	** CODICE ACQUISIZIONE ERRATO ** Fine Elaborazione
Causa	Il campo non è stato valorizzato correttamente (valori ammessi spazi o 67, in relazione al campo causale)
Intervento richiesto	Valorizzare il campo con 67, solo per causale 99, oppure con spazi, per tutte le causali
Mappa PDCC – Visualizzazione richiesta duplicato per autoveicoli, motoveicoli, rimorchi	
Messaggio	** PRATICA NON IN ARCHIVIO ** Fine Elaborazione
Causa	La richiesta, identificata da CODICE UTENTE1/2 e PRATICA oppure, in alternativa, CODICE PRENOTAZIONE, non risulta in banca dati.
Intervento richiesto	Indicare una nuova pratica
Mappa PDCC – Visualizzazione richiesta duplicato per autoveicoli, motoveicoli, rimorchi	
Messaggio	** CODICE UTENTE ERRATO ** Fine Elaborazione
Causa	Il Codice Utente non ha un formato valido
Intervento richiesto	Valorizzare correttamente il campo CODICE UTENTE1/2
Mappa PDCC – Visualizzazione richiesta duplicato per autoveicoli, motoveicoli, rimorchi	
Messaggio	** UTENTE NON ABILITATO ** Fine Elaborazione
Causa	La richiesta, identificata da CODICE UTENTE1/2 e PRATICA oppure, in alternativa, CODICE PRENOTAZIONE, non è di competenza della sede operativa del terminale connesso alla funzione
Intervento richiesto	Indicare una pratica di competenza
Mappa PDCC – Visualizzazione richiesta duplicato per autoveicoli, motoveicoli, rimorchi	
Messaggio	** PRATICA DA VISUALIZZARE CON LA MAPPA PR67/PR89 ** Fine Elaborazione
Causa	La richiesta, identificata da CODICE UTENTE1/2 e PRATICA oppure, in alternativa, CODICE PRENOTAZIONE, non è stata acquisita con la mappa PDCC.
Intervento richiesto	Indicare una nuova pratica

1.1.4.2 Segnalazioni di operazione effettuata

Segnalazioni di operazione effettuata	
Mappa PDCC – Visualizzazione richiesta duplicato per autoveicoli, motoveicoli, rimorchi	
Messaggio	** PRENOTAZIONE EFFETTUATA CON CODICE IN DATA ** Fine Elaborazione
Causa	Per la richiesta di duplicato C.C. o di tagliando di aggiornamento visualizzata non risulta ancora emesso il relativo documento cartaceo
Intervento richiesto	E' possibile consultare i dati della pratica
Mappa PDCC – Visualizzazione richiesta duplicato per autoveicoli, motoveicoli, rimorchi	
Messaggio	** PRENOTAZIONE EVASA IN DATA CON CARTA / TAGLIANDO NUMERO ** Fine Elaborazione
Causa	Per la richiesta di duplicato C.C. o di tagliando di aggiornamento visualizzata risulta già emesso il relativo documento cartaceo
Intervento richiesto	E' possibile consultare i dati della pratica
Mappa PDCC – Visualizzazione richiesta duplicato per autoveicoli, motoveicoli, rimorchi	
Messaggio	** PRENOTAZIONE EVASA IN DATA CON TAGLIANDO NUMERO ED ANNULLATA** Fine Elaborazione
Causa	Per la richiesta di tagliando di aggiornamento con causale 65 risulta emesso ed annullato nello stesso giorno il relativo documento cartaceo
Intervento richiesto	E' possibile consultare i dati della pratica
Mappa PDCC – Visualizzazione richiesta duplicato per autoveicoli, motoveicoli, rimorchi	
	Visualizzazione maschera PDCC con codice funzione VV ed i dati della richiesta di duplicato per passaggio di proprietà di veicoli adibiti al trasporto merci
Causa	Con il CODICE FUNZIONE = VV o VR, il CODICE ACQUISIZIONE = DC, la CAUSALE 99 e un veicolo adibito al trasporto merci (USO 5, 6 o 7), le informazioni fornite sulla mappa PR67 (utente e pratica oppure, solo per funzione VV, codice prenotazione) identificano una richiesta di competenza della mappa PDCC
Intervento richiesto	Verificare comunque i dati della pratica

1.1.5 Ristampa tagliando di aggiornamento per annullamento massa rimorchiabile

Per ristampare on-line un tagliando emesso nella stessa giornata con la mappa PDCC, si deve usare il codice funzione 'RP'.

Campi obbligatori

Devono necessariamente essere valorizzati, sulla maschera PDCC, i seguenti campi:

- **codice funzione** (RP per la funzione di ristampa)
- **codice utente1** (necessariamente AG), **codice utente2** (il codice utente è composto dalla sigla provinciale della sede operativa e da un progressivo numerico) e **pratica** (numero univoco assegnato dall'utente alla pratica). La pratica deve essere stata acquisita con la stessa mappa PDCC e deve riguardare un tagliando di aggiornamento per causale 65 emesso in giornata.

1.1.5.1 Segnalazioni di errore

Segnalazioni di errore	
Mappa PDCC – Ristampa tagliando di aggiornamento per annullamento massa rimorchiabile	
Messaggio	** DIGITARE IL CODICE FUNZIONE ** Fine Elaborazione
Causa	Il campo è obbligatorio
Intervento richiesto	Valorizzare il campo
Mappa PDCC – Ristampa tagliando di aggiornamento per annullamento massa rimorchiabile	
Messaggio	** CODICE FUNZIONE ERRATO ** Fine Elaborazione
Causa	Il campo non è stato valorizzato correttamente (valori ammessi II, VR, AA, VV, RP)
Intervento richiesto	Valorizzare il campo con RP per la ristampa del tagliando
Mappa PDCC – Ristampa tagliando di aggiornamento per annullamento massa rimorchiabile	
Messaggio	** DIGITARE CORRETTAMENTE IL CODICE UTENTE ** Fine Elaborazione
Causa	Il Codice Utente non è valorizzato
Intervento richiesto	Valorizzare correttamente il campo CODICE UTENTE1/2
Mappa PDCC – Ristampa tagliando di aggiornamento per annullamento massa rimorchiabile	
Messaggio	** DIGITARE IL NUMERO PRATICA ** Fine Elaborazione
Causa	La PRATICA non è valorizzata
Intervento richiesto	Valorizzare correttamente il campo
Mappa PDCC – Ristampa tagliando di aggiornamento per annullamento massa rimorchiabile	
Messaggio	** CODICE UTENTE ERRATO ** Fine Elaborazione
Causa	Il Codice Utente non ha un formato valido
Intervento richiesto	Valorizzare correttamente il campo CODICE UTENTE1/2
Mappa PDCC – Ristampa tagliando di aggiornamento per annullamento massa rimorchiabile	
Messaggio	** LA PRATICA DIGITATA NON E' PRESENTE IN ARCHIVIO ** Fine Elaborazione
Causa	La richiesta, identificata da CODICE UTENTE1/2 e PRATICA non risulta in banca dati.
Intervento richiesto	Indicare una nuova pratica
Mappa PDCC – Ristampa tagliando di aggiornamento per annullamento massa rimorchiabile	
Messaggio	** LA PRATICA NON E' DI COMPETENZA DELL'UTENTE COLLEGATOSI ** Fine Elaborazione
Causa	La richiesta, identificata da CODICE UTENTE1/2 e PRATICA, non è di competenza della sede operativa del terminale connesso alla funzione
Intervento richiesto	Indicare una pratica di competenza
Mappa PDCC – Ristampa tagliando di aggiornamento per annullamento massa rimorchiabile	
Messaggio	** RICHIESTA NON EVADIBILE ** Fine Elaborazione
Causa	La richiesta, identificata da CODICE UTENTE1/2 e PRATICA, non è stata acquisita con la mappa PDCC.
Intervento richiesto	Indicare una nuova pratica
Mappa PDCC – Ristampa tagliando di aggiornamento per annullamento massa rimorchiabile	
Messaggio	** PRENOT. EVASA IN DATA CON TAGLIANDO NUMERO >...< ED ANNULLATA ** Fine Elaborazione
Causa	La richiesta, identificata da CODICE UTENTE1/2 e PRATICA, è relativa ad un tagliando per causale 65 annullato nello stesso giorno di emissione.
Intervento richiesto	Indicare una nuova pratica

Mappa PDCC – Ristampa tagliando di aggiornamento per annullamento massa rimorchiabile	
Messaggio	** OPERAZIONE IMPOSSIBILE – PRATICA NON RELATIVA A SPORTELLO TELEMATICO ** Fine Elaborazione
Causa	La richiesta, identificata da CODICE UTENTE1/2 e PRATICA, non è relativa ad un tagliando per causale 65
Intervento richiesto	Indicare una nuova pratica
Mappa PDCC – Ristampa tagliando di aggiornamento per annullamento massa rimorchiabile	
Messaggio	** RISTAMPA IMPOSSIBILE – TAGLIANDO NON EMESSO ** Fine Elaborazione
Causa	La richiesta, identificata da CODICE UTENTE1/2 e PRATICA, è relativa ad un tagliando per causale 65 non ancora emesso.
Intervento richiesto	Indicare una pratica relativa ad un tagliando per causale 65 emesso in giornata
Mappa PDCC – Ristampa tagliando di aggiornamento per annullamento massa rimorchiabile	
Messaggio	** LA RISTAMPA E' POSSIBILE SOLO NEL GIORNO DEL RILASCIO DEL TAGLIANDO ** Fine Elaborazione
Causa	La richiesta, identificata da CODICE UTENTE1/2 e PRATICA, è relativa ad un tagliando per causale 65 non emesso in giornata.
Intervento richiesto	Indicare una pratica relativa ad un tagliando per causale 65 emesso in giornata
Mappa PDCC – Ristampa tagliando di aggiornamento per annullamento massa rimorchiabile	
Messaggio	** UTENTE NON ABILITATO ALLO SPORTELLO TELEMATICO ** Fine Elaborazione
Causa	Il Codice Utente non è abilitato alle richieste di stampe on-line.
Intervento richiesto	Indicare un Codice Utente abilitato.
Mappa PDCC – Ristampa tagliando di aggiornamento per annullamento massa rimorchiabile	
Messaggio	** AGENZIA NON LEGATA ALL'UTENZA – CONTATTARE L'U.P. DI COMPETENZA ** Fine Elaborazione
Causa	Il Codice Utente deve essere abilitato per l'Agenzia indicata.
Intervento richiesto	Valorizzare il campo CODICE UTENTE1/2 con un identificativo di Utente abilitato all'Agenzia

1.1.5.2 Segnalazioni di operazione effettuata

<i>Segnalazioni di operazione effettuata</i>	
Mappa PDCC – Ristampa tagliando di aggiornamento per annullamento massa rimorchiabile	
Messaggio	** STAMPA EFFETTUATA ** Fine Elaborazione
Causa	E' stato nuovamente stampato il tagliando di aggiornamento per annullamento massa rimorchiabile relativo alla pratica indicata
Intervento richiesto	Verificare comunque i dati della pratica e prelevare il tagliando prodotto dalla stampante collegata

1.2 MAPPA PR67 – Prenotazione Carte di Circolazione (modello 67)

La maschera PR67 non ha richiesto alcun adeguamento per la gestione delle richieste di duplicato C.C. per passaggio di proprietà di veicoli adibiti al trasporto merci acquisite con la mappa PDCC.

```

**R67**      ** PRENOTAZIONE CARTE DI CIRCOLAZIONE - MODELLO 6/7 **
+-----+
|          Codice Funzione   ___   Codice acquisizione   ___   |
| Codice utente  1/2   ___   Pratica   ___   Codice prenotazione   ___   |
+-----+
| Targa  1/2_3   ___   Tipo Tg   ___   Tipo domanda   ___   Codice operazione   ___   |
| Causale aggiornamento/rinnovo   ___   Ufficio operativo   ___   Agenzia   ___   |
| Cognome   ___   |
| Nome   ___   Denominazione   ___   Num compr   ___   |
| Data nas  1/2/3   ___   Stato nascita   ___   Luogo nascita 1/2   ___   |
| Residenza 1/2   ___   Indirizzo   ___   |
| Omologazione   ___   Telaio   ___   Cod veicolo   ___   |
| Categoria/uso   ___   Carrozzeria   ___   Integrazione fab/tipo   ___   |
| Targa prec  1/2   ___   Stato targa prec   ___   Anno prima immatricolazione   ___   |
| Numero bolla 1   ___/2   Data bolla  1/2/3   ___   Luogo sdoganamento   ___   |

```

Nome campo	Descrizione	Tipologia	Protezione	Lunghezza	Ulteriori caratteristiche
FUNZIONE	Codice Funzione	Alfanumerico	No	2	
CODICE ACQUISIZIONE	Codice Acquisizione	Alfanumerico	No	2	
CODICE UTENTE 1	"AG"	Alfanumerico	No	2	
CODICE UTENTE 2	Codice Ufficio Provinciale Utenza + Progressivo Utenza	Alfanumerico	No	6	
PRATICA	Codice Protocollo Pratica	Numerico	No	6	
CODICE PRENOTAZIONE	Codice Identificativo Richiesta	Alfanumerico	No	7	
TARGA 1	Codice tipo veicolo	Alfanumerico	No	1	
TARGA 2	Codice targa veicolo	Alfanumerico	No	2	
TARGA 3		Alfanumerico	No	6	
TIPO TG	Indicatore tipo targa	Alfanumerico	No	1	
TIPO DOMANDA	Tipo domanda	Alfanumerico	No	1	Per pratica inserita con la mappa PDCC, unico valore ammesso D
CODICE OPERAZIONE	Codice Operazione Amministrativa	Numerico	No	1	
CAUSALE AGGIORNAMENTO	Codice causale evento	Alfanumerico	No	2	Per pratica inserita con la mappa PDCC, unico valore ammesso 65
UFFICIO OPERATIVO	Codice ufficio operativo richiesta	Alfanumerico	No	2	
AGENZIA	Codice identificativo agenzia	Numerico	No	4	
COGNOME	Cognome proprietario / denominazione società proprietaria	Alfanumerico	No	68	
NOME	Nome proprietario	Alfanumerico	No	35	
DENOMINAZIONE	Codice tipo società	Alfanumerico	No	3	
NUM COMPR	Numero proprietari	Numerico	No	1	
DATA NAS	Data nascita proprietario veicolo	Numerico	No	8	
STATO NASCITA	Codice stato estero nascita proprietario	Alfanumerico	No	3	
LUOGO NASCITA 1	Provincia nascita proprietario	Alfanumerico	No	2	
LUOGO NASCITA 2	Comune nascita proprietario	Alfanumerico	No	22	
RESIDENZA 1	Provincia residenza proprietario	Alfanumerico	No	2	
RESIDENZA 2	Comune residenza proprietario	Alfanumerico	No	22	
INDIRIZZO	Indirizzo residenza proprietario	Alfanumerico	No	24	
OMOLOGAZIONE	Codice Tipo Omologazione + Codice Omologazione Veicolo	Alfanumerico	No	16	

Nome campo	Descrizione	Tipologia	Protezione	Lunghezza	Ulteriori caratteristiche
TELAIO	Codice telaio Veicolo	Alfanumerico	No	20	
COD VEICOLO	Codice Certificato Conformità Veicolo + Codice CIN Certificato Conformità veicolo	Alfanumerico	No	7	
CATEGORIA/USO	Destinazione d'uso veicolo	Alfanumerico	No	2	Per pratica inserita con la mappa PDCC, unico valore ammesso Uso 5 (ad eccezione di Categoria/Usi A6)
CARROZZERIA	Codice Tipo Carrozzeria	Alfanumerico	No	2	
INTEGRAZIONE FAB/TIPO	Descrizione Integrazione Fabbrica	Alfanumerico	No	20	
TARGA PREC 1	Codice targa veicolo precedente	Alfanumerico	No	2	
TARGA PREC 2		Alfanumerico	No	6	
STATO TARGA PREC	Codice Stato Estero Targa Precedente	Alfanumerico	No	3	
ANNO PRIMA IMMATRICOLAZIONE	Periodo Anno Prima Immatricolazione	Numerico	No	2	
NUMERO BOLLA 1	Codice Identificativo Bolla Doganale	Numerico	No	7	
NUMERO BOLLA 2	Codice Provenienza Veicolo	Alfanumerico	No	1	
DATA BOLLA GG	Data Emissione Bolla Doganale	Numerico	No	2	
DATA BOLLA MM		Numerico	No	2	
DATA BOLLA AA		Numerico	No	2	
LUOGO SDOGANAMENTO	Descrizione Località Sdoganamento Veicolo	Alfanumerico	No	12	

1.2.1 Variazione richiesta di C.C. o tagliando di aggiornamento C.C. per autoveicoli e motoveicoli da parte delle agenzie prenotamotorizzazione

Viene descritto esclusivamente il comportamento della funzione della mappa PR67 per quanto attiene la variazione di alcuni dati di immatricolazione (numero dei comproprietari e denominazione del primo proprietario/intestatario del veicolo) di pratiche acquisite con la maschera PDCC.

Infatti, è consentita la navigazione a partire dalle funzioni di **acquisizione e variazione di prenotazioni duplicati C.C. per passaggio di proprietà di veicoli adibiti al trasporto merci**. In tal caso, oltre ai dati suddetti, è possibile variare l'anagrafica dei comproprietari, attraverso il richiamo della mappa PR16. Non è consentito modificare gli altri dati di prenotazione acquisiti con la mappa PDCC. Inoltre, tutti i campi di mappa, anche se non valorizzati, devono corrispondere ai rispettivi dati di immatricolazione del veicolo registrati sulla richiesta già acquisita con la maschera PDCC.

Se il titolare dell'impresa di trasporto merci che attualmente dispone del veicolo non ne condivide con altri il possesso, la pratica può andare in porto (con il Fine Domanda) senza alcun intervento dell'operatore (anche nel caso di passaggio di proprietà a favore di altra impresa).

Se il veicolo presenta una situazione di comproprietà effettiva senza contitolarietà e si effettua il passaggio di proprietà a favore di altra impresa, l'operatore deve almeno eliminare il numero dei comproprietari per effettuare il Fine Domanda.

Se il veicolo presenta una situazione di comproprietà effettiva senza contitolarietà e si effettua il passaggio di proprietà nell'ambito della stessa impresa, l'operatore deve almeno impostare il numero dei comproprietari per effettuare il Fine Domanda.

Se il veicolo presenta una situazione di contitolarietà, l'operatore deve almeno impostare nella denominazione la titolarità dell'intestatario del veicolo o eliminare la data di scadenza della locazione dalla mappa PR16, per effettuare il Fine Domanda.

In ogni caso è consentita la modifica della denominazione e del numero dei comproprietari valorizzando i campi congruentemente con quanto registrato con la mappa PR16.

Campi obbligatori

Devono necessariamente essere valorizzati, sulla maschera PR67, i seguenti campi:

- codice funzione (VR per la funzione di variazione)
- codice acquisizione (valori ammessi: FD per dichiarare completa la pratica in attesa di emissione della Carta di Circolazione, DC per conservare la pratica in attesa di elaborazione e richiamare la maschera PDCC, 16 per conservare la pratica in attesa di elaborazione e passare alla mappa PR16)
- codice utente 1/2 e pratica (identificano la pratica)
- tipo domanda (necessariamente D)
- causale aggiornamento (necessariamente 99)
- ogni campo di mappa (ad eccezione del numero dei comproprietari e della denominazione del proprietario/intestatario del veicolo), se presente il corrispondente dato di immatricolazione del veicolo all'interno della richiesta acquisita con la maschera PDCC

Campi facoltativi

A scelta, possono essere valorizzati, sulla maschera PR67, i seguenti campi:

- numero dei comproprietari (se indicato, deve essere numerico: è possibile incrementarne o decrementarne il quantitativo rispetto al numero originario registrato sulla richiesta)
- denominazione (se indicata deve essere corretta, se non indicata, l'intestatario deve essere una persona fisica: è possibile variare la titolarità dell'intestatario del veicolo)

- ogni campo di mappa, non valorizzabile se il corrispondente è assente all'interno della richiesta acquisita con la maschera PDCC

Campi non utilizzabili per la funzione

Non devono essere valorizzati tutti quei campi di mappa i cui corrispondenti dati di immatricolazione sono assenti all'interno della richiesta acquisita con la maschera PDCC.

1.2.1.1 Segnalazioni di errore

Segnalazioni di errore	
Mappa PR67 – Variazione richiesta di CC o tagliando di aggiornamento della C.C. per autoveicoli e motoveicoli da parte delle agenzie prenotamotorizzazione	
Messaggio	** OPERAZIONE NON DISPONIBILE PER PRATICA DUPLICATO PER DETERIORAMENTO ** Fine Elaborazione
Causa	La pratica identificata da CODICE UTENTE1/2 e PRATICA è relativa ad una richiesta di duplicato C.C. con causale 10 (acquisita con la mappa PDCC)
Intervento richiesto	Indicare una richiesta di duplicato C.C. con causale 99 e uso del veicolo 5, 6 o 7 (ad eccezione di richieste con categoria/uso A6)
Mappa PR67 – Variazione richiesta di CC o tagliando di aggiornamento della C.C. per autoveicoli e motoveicoli da parte delle agenzie prenotamotorizzazione	
Messaggio	** OPERAZIONE NON DISPONIBILE PER PRATICA TAGLIANDO ANNULLAMENTO MASSA RIMORCHIABILE ** Fine Elaborazione
Causa	La pratica identificata da CODICE UTENTE1/2 e PRATICA è relativa ad una richiesta di tagliando di aggiornamento C.C. con causale 65 (acquisita con la mappa PDCC)
Intervento richiesto	Indicare una richiesta di duplicato C.C. con causale 99 e uso del veicolo 5, 6 o 7 (ad eccezione di richieste con categoria/uso A6)
Mappa PR67 – Variazione richiesta di CC o tagliando di aggiornamento della C.C. per autoveicoli e motoveicoli da parte delle agenzie prenotamotorizzazione	
Messaggio	** CARTA DI CIRCOLAZIONE EMESSA IN DATA CON NUMERO ** Fine Elaborazione
Causa	La pratica identificata da CODICE UTENTE1/2 e PRATICA è relativa ad una richiesta di duplicato C.C. per passaggio di proprietà di veicoli adibiti al trasporto merci acquisita con la maschera PDCC ma la Carta di Circolazione richiesta risulta già emessa
Intervento richiesto	Verificare la pratica richiesta
Mappa PR67 – Variazione richiesta di CC o tagliando di aggiornamento della C.C. per autoveicoli e motoveicoli da parte delle agenzie prenotamotorizzazione	
Messaggio	** CODICE ACQUISIZIONE ERRATO** Fine Elaborazione
Causa	La pratica, identificata da CODICE UTENTE1/2 e PRATICA, è relativa ad una richiesta di duplicato C.C. per passaggio di proprietà di veicoli adibiti al trasporto merci acquisita con la maschera PDCC e, per essa, il CODICE ACQUISIZIONE deve essere valorizzato con FD, DC o 16.
Intervento richiesto	Valorizzare il campo in relazione alla pratica richiesta
Mappa PR67 – Variazione richiesta di CC o tagliando di aggiornamento della C.C. per autoveicoli e motoveicoli da parte delle agenzie prenotamotorizzazione	
Messaggio	** TIPO DOMANDA NON AMMESSO, DUPLICATO C.C. PASSAGGIO DI PROPRIETA' TRASPORTO MERCI ** Fine Elaborazione
Causa	La pratica, identificata da CODICE UTENTE1/2 e PRATICA, è relativa ad una richiesta di duplicato C.C. per passaggio di proprietà di veicoli adibiti al trasporto merci acquisita con la maschera PDCC ma il TIPO DOMANDA non è valorizzato con D.
Intervento richiesto	Valorizzare correttamente il campo

Mappa PR67 – Variazione richiesta di CC o tagliando di aggiornamento della C.C. per autoveicoli e motoveicoli da parte delle agenzie prenotamotorizzazione	
Messaggio	** DATI NON MODIFICABILI, DUPLICATO C.C. PASSAGGIO DI PROPRIETA' TRASPORTO MERCI ** Fine Elaborazione
Causa	La pratica, identificata da CODICE UTENTE1/2 e PRATICA, è relativa ad una richiesta di duplicato C.C. per passaggio di proprietà di veicoli adibiti al trasporto merci acquisita con la maschera PDCC ma qualche campo valorizzato in mappa, ad eccezione del numero dei comproprietari e della denominazione, non corrisponde al corrispettivo dato con cui risulta immatricolato il veicolo
Intervento richiesto	Valorizzare tutti i campi di mappa come i corrispettivi registrati sulla richiesta (indicare lo stesso valore, se il dato è presente, non valorizzare il campo se assente il corrispondente all'interno della richiesta)
Mappa PR67 – Variazione richiesta di CC o tagliando di aggiornamento della C.C. per autoveicoli e motoveicoli da parte delle agenzie prenotamotorizzazione	
Messaggio	** DATO OBBLIGATORIO PER DUPLICATO C.C. PASSAGGIO DI PROPRIETA' TRASPORTO MERCI ** Fine Elaborazione
Causa	La pratica, identificata da CODICE UTENTE1/2 e PRATICA, è relativa ad una richiesta di duplicato C.C. per passaggio di proprietà di veicoli adibiti al trasporto merci acquisita con la maschera PDCC ma qualche campo non valorizzato in mappa, ad eccezione del numero dei comproprietari e della denominazione, non corrisponde al corrispettivo dato valorizzato all'interno della richiesta
Intervento richiesto	Valorizzare tutti i campi di mappa come i corrispettivi registrati sulla richiesta (indicare lo stesso valore, se il dato è presente, non valorizzare il campo se assente il corrispondente all'interno della richiesta)
Mappa PR67 – Variazione richiesta di CC o tagliando di aggiornamento della C.C. per autoveicoli e motoveicoli da parte delle agenzie prenotamotorizzazione	
Messaggio	** LA DENOMINAZIONE DIGITATA E' ERRATA ** Fine Elaborazione
Causa	Se la DENOMINAZIONE ha un formato valido, presenta un valore differente dalla denominazione della persona giuridica intestataria del veicolo presente sulla richiesta.
Intervento richiesto	Indicare la stessa denominazione oppure dichiarare la titolarità del veicolo
Mappa PR67 – Variazione richiesta di CC o tagliando di aggiornamento della C.C. per autoveicoli e motoveicoli da parte delle agenzie prenotamotorizzazione	
Messaggio	** INCONGRUENZA TRA DENOMINAZIONE PROPRIETARIO E DATA SCADENZA LEASING ** Fine Elaborazione
Causa	Al Fine Domanda, è stata dichiarata la titolarità del veicolo ma non è stata indicata sulla mappa PR16 la DATA SCADENZA LEASING
Intervento richiesto	Per la pratica richiesta, eliminare la data
Mappa PR67 – Variazione richiesta di CC o tagliando di aggiornamento della C.C. per autoveicoli e motoveicoli da parte delle agenzie prenotamotorizzazione	
Messaggio	** INCONGRUENZA TRA I COMPROPRIETARI DICHIARATI <> E INSERITI <> ** Fine Elaborazione
Causa	Al Fine Domanda, il NUMERO COMPROPRIETARI dichiarato è differente dal numero dei comproprietari registrati sulla richiesta
Intervento richiesto	Per la pratica richiesta, indicare un numero di comproprietari corrispondenti ai comproprietari inseriti

Mappa PR67 – Variazione richiesta di CC o tagliando di aggiornamento della C.C. per autoveicoli e motoveicoli da parte delle agenzie prenotamotorizzazione	
Messaggio	** LA PRATICA NON E' PRESENTE IN ARCHIVIO ** Fine Elaborazione
Causa	Anche per CODICE ACQUISIZIONE DC, la pratica, identificata da CODICE UTENTE1/2 e PRATICA, deve risultare in banca dati (sempre come richiesta di duplicato per causale 99 inerente veicoli adibiti al trasporto merci)
Intervento richiesto	Verificare la richiesta

1.2.1.2 Segnalazioni di operazione effettuata

<i>Segnalazioni di operazione effettuata</i>	
Mappa PR67 – Variazione richiesta di CC o tagliando di aggiornamento della C.C. per autoveicoli e motoveicoli da parte delle agenzie prenotamotorizzazione	
	Visualizzazione maschera PR67 con codice funzione VR ed i dati tecnici e di proprietà del veicolo immatricolato
Causa	Con il CODICE FUNZIONE = II o VR, il CODICE ACQUISIZIONE = 67, la CAUSALE 99 e un veicolo adibito al trasporto merci (USO 5, 6 o 7), le informazioni fornite sulla mappa PDCC sono sufficienti all'acquisizione/aggiornamento della richiesta e per la visualizzazione sulla maschera PR67 dei dati di immatricolazione del veicolo
Intervento richiesto	Verificare comunque i dati della pratica e, se necessario, variare i dati di proprietà del veicolo (se modificabili)

1.2.2 Visualizzazione richiesta di C.C. o tagliando di aggiornamento C.C. per autoveicoli e motoveicoli da parte delle agenzie prenotamotorizzazione

Viene descritto esclusivamente il comportamento della funzione della mappa PR67 per quanto attiene le pratiche acquisite con la maschera PDCC.

Infatti, è consentita la navigazione a partire dalla funzione di **visualizzazione di prenotazioni duplicati C.C. per passaggio di proprietà di veicoli adibiti al trasporto merci.**

Vengono visualizzati denominazione e numero di comproprietari in base all'attuale tipologia di possesso del veicolo:

- in caso di possesso esclusivo, senza comproprietà, del veicolo, non è presente il numero dei comproprietari e viene visualizzata l'effettiva denominazione delle persona giuridica proprietaria del veicolo o viene lasciato vuoto il campo denominazione se trattasi di persona fisica
- in caso di multiproprietà, senza locazione del veicolo, e passaggio di proprietà a favore di altra impresa, viene visualizzato il numero dei comproprietari che attualmente possiedono il veicolo ma sulla mappa PR16 non ne vengono mostrate le relative anagrafiche
- in caso di multiproprietà, senza locazione del veicolo, e passaggio di proprietà nell'ambito della stessa impresa, non viene visualizzato il numero dei comproprietari ma sulla mappa PR16 ne vengono mostrate le relative anagrafiche
- in caso di multitalarietà, con locazione del veicolo, a prescindere dal passaggio o meno a favore di altra impresa, viene visualizzata l'effettiva denominazione del primo titolare del veicolo, senza evidenza della locazione, se trattasi di persona giuridica oppure risulta vuoto il campo in caso di persona fisica, viene, inoltre, visualizzato il numero dei comproprietari che attualmente dispongono del veicolo e sulla mappa PR16 ne risultano le relative anagrafiche con l'informazione della data di scadenza della locazione in corrispondenza dell'effettivo proprietario del veicolo

1.2.2.1 Segnalazioni di errore

Segnalazioni di errore	
Mappa PR67 – Visualizzazione richiesta di CC o tagliando di aggiornamento della C.C. per autoveicoli e motoveicoli da parte delle agenzie prenotamotorizzazione	
Messaggio	** OPERAZIONE NON DISPONIBILE PER PRATICA DUPLICATO PER DETERIORAMENTO ** Fine Elaborazione
Causa	La pratica identificata da CODICE UTENTE1/2 e PRATICA è relativa ad una richiesta di duplicato C.C. con causale 10 (acquisita con la mappa PDCC)
Intervento richiesto	Indicare una richiesta di duplicato C.C. con causale 99 e uso del veicolo 5, 6 o 7 (ad eccezione di richieste con categoria/uso A6)
Mappa PR67 – Visualizzazione richiesta di CC o tagliando di aggiornamento della C.C. per autoveicoli e motoveicoli da parte delle agenzie prenotamotorizzazione	
Messaggio	** OPERAZIONE NON DISPONIBILE PER PRATICA TAGLIANDO ANNULLAMENTO MASSA RIMORCHIABILE ** Fine Elaborazione
Causa	La pratica identificata da CODICE UTENTE1/2 e PRATICA è relativa ad una richiesta di duplicato C.C. con causale 65 (acquisita con la mappa PDCC)
Intervento richiesto	Indicare una richiesta di duplicato C.C. con causale 99 e uso del veicolo 5, 6 o 7 (ad eccezione di richieste con categoria/uso A6)

1.2.2.2 Segnalazioni di operazione effettuata

Segnalazioni di operazione effettuata	
Mappa PR67 – Visualizzazione richiesta di CC o tagliando di aggiornamento della C.C. per autoveicoli e motoveicoli da parte delle agenzie prenotamotorizzazione	
	Visualizzazione maschera PR67 con codice funzione VV ed i dati tecnici e di proprietà del veicolo immatricolato
Causa	Con il CODICE FUNZIONE = VV, il CODICE ACQUISIZIONE = 67, la CAUSALE = 99 e un veicolo adibito al trasporto merci (USO 5, 6 o 7), i dati identificativi della pratica forniti sulla mappa PDCC , o direttamente sulla mappa PR67 , sono sufficienti per la visualizzazione sulla maschera PR67 dei dati di immatricolazione del veicolo
Intervento richiesto	Verificare comunque i dati della pratica

1.2.3 Annullamento richiesta di C.C. o tagliando di aggiornamento C.C. per autoveicoli e motoveicoli da parte delle agenzie prenotamotorizzazione

Viene descritto esclusivamente il blocco dell'operatività della funzione della mappa PR67 qualora utilizzata nel tentativo di annullare pratiche acquisite con la maschera PDCC. .

1.2.3.1 Segnalazioni di errore

Segnalazioni di errore	
Mappa PR67 – Annullamento richiesta di CC o tagliando di aggiornamento C.C. per autoveicoli e motoveicoli da parte delle agenzie prenotamotorizzazione	
Messaggio	** OPERAZIONE NON DISPONIBILE PER PRATICA DUPLICATO PER PASSAGGIO DI PROPRIETA' ** Fine Elaborazione
Causa	La pratica identificata da CODICE UTENTE1/2 e PRATICA è relativa ad una richiesta di duplicato C.C. con causale 99 per veicoli adibiti al trasporto merci (acquisita con la mappa PDCC)
Intervento richiesto	La richiesta va annullata dalla mappa PDCC
Mappa PR67 – Annullamento richiesta di CC o tagliando di aggiornamento C.C. per autoveicoli e motoveicoli da parte delle agenzie prenotamotorizzazione	
Messaggio	** OPERAZIONE NON DISPONIBILE PER PRATICA DUPLICATO PER DETERIORAMENTO ** Fine Elaborazione
Causa	La pratica identificata da CODICE UTENTE1/2 e PRATICA è relativa ad una richiesta di duplicato C.C. con causale 10 (acquisita con la mappa PDCC)
Intervento richiesto	La richiesta va annullata dalla mappa PDCC
Mappa PR67 – Annullamento richiesta di CC o tagliando di aggiornamento C.C. per autoveicoli e motoveicoli da parte delle agenzie prenotamotorizzazione	
Messaggio	** OPERAZIONE NON DISPONIBILE PER PRATICA TAGLIANDO ANNULLAMENTO MASSA RIMORCHIABILE ** Fine Elaborazione
Causa	La pratica identificata da CODICE UTENTE1/2 e PRATICA è relativa ad una richiesta di tagliando con causale 65 (acquisita con la mappa PDCC)
Intervento richiesto	La richiesta va annullata dalla mappa PDCC

1.2.4 Ristampa C.C. per autoveicoli e motoveicoli da parte delle agenzie prenotamotorizzazione

Viene descritto esclusivamente il blocco dell'operatività della funzione della mappa PR67 qualora utilizzata nel tentativo di effettuare la ristampa per pratiche acquisite con la maschera PDCC..

1.2.4.1 Segnalazioni di errore

Segnalazioni di errore	
Mappa PR67 – Ristampa C.C. per autoveicoli e motoveicoli da parte delle agenzie prenotamotorizzazione	
Messaggio	** OPERAZIONE NON DISPONIBILE PER PRATICA DUPLICATO PER PASSAGGIO DI PROPRIETA' ** Fine Elaborazione
Causa	La pratica identificata da CODICE UTENTE1/2 e PRATICA è relativa ad una richiesta di duplicato C.C. con causale 99 per veicoli adibiti al trasporto merci (acquisita con la mappa PDCC)
Intervento richiesto	Il duplicato della Carta va ristampato dalla mappa PDCC
Mappa PR67 – Ristampa C.C. per autoveicoli e motoveicoli da parte delle agenzie prenotamotorizzazione	
Messaggio	** OPERAZIONE NON DISPONIBILE PER PRATICA DUPLICATO PER DETERIORAMENTO ** Fine Elaborazione
Causa	La pratica identificata da CODICE UTENTE1/2 e PRATICA è relativa ad una richiesta di duplicato C.C. con causale 10 (acquisita con la mappa PDCC)
Intervento richiesto	Il duplicato della Carta va ristampato dalla mappa PDCC
Mappa PR67 – Ristampa C.C. per autoveicoli e motoveicoli da parte delle agenzie prenotamotorizzazione	
Messaggio	** OPERAZIONE NON DISPONIBILE PER PRATICA TAGLIANDO ANNULLAMENTO MASSA RIMORCHIABILE ** Fine Elaborazione
Causa	La pratica identificata da CODICE UTENTE1/2 e PRATICA è relativa ad una richiesta di tagliando con causale 65 (acquisita con la mappa PDCC)
Intervento richiesto	Il tagliando di aggiornamento va ristampato dalla mappa PDCC

1.3 MAPPA PR16 – Prenotazione Carte di Circolazione (modello 16)

La maschera PR16 non ha richiesto alcun adeguamento per la gestione delle richieste, acquisite con la mappa PDCC, di duplicato C.C. per passaggio di proprietà di veicoli adibiti al trasporto merci.

1.3.1 Inserimento comproprietari da parte delle agenzie prenotamotorizzazione

Vengono descritte esclusivamente le differenze di comportamento della funzione della mappa PR16 qualora utilizzata per acquisire i dati anagrafici di comproprietari inerenti pratiche acquisite con la maschera PDCC.

Infatti, è consentita la navigazione a partire dalle funzioni di **acquisizione e variazione di prenotazioni duplicati C.C. per passaggio di proprietà di veicoli adibiti al trasporto merci**, transitando attraverso la funzione di variazione richiesta di C.C. della maschera PR67.

1.3.1.1 Segnalazioni di errore

Segnalazioni di errore	
Mappa PR16 – Inserimento comproprietari da parte delle agenzie prenotamotorizzazione	
Messaggio	** DUPLICATO CON CAUSALE 10 NON AMMESSO PER AUTOVEICOLO, MOTOVEICOLO, RIMORCHIO ** Fine Elaborazione
Causa	La pratica identificata da CODICE UTENTE1/2 e PRATICA è relativa ad una richiesta di duplicato C.C. con causale 10 (acquisita con la mappa PDCC)
Intervento richiesto	Indicare una richiesta di duplicato C.C. con causale 99 e uso del veicolo 5, 6 o 7 (ad eccezione di richieste con categoria/uso A6)
Mappa PR16 – Inserimento comproprietari da parte delle agenzie prenotamotorizzazione	
Messaggio	** TAGLIANDO CON CAUSALE 65 NON AMMESSO PER AUTOVEICOLO, MOTOVEICOLO, RIMORCHIO ** Fine Elaborazione
Causa	La pratica identificata da CODICE UTENTE1/2 e PRATICA è relativa ad una richiesta di tagliando di aggiornamento con causale 65 (acquisita con la mappa PDCC)
Intervento richiesto	Indicare una richiesta di duplicato C.C. con causale 99 e uso del veicolo 5, 6 o 7 (ad eccezione di richieste con categoria/uso A6)

1.3.1.2 Segnalazioni di operazione effettuata

Segnalazioni di operazione effettuata	
Mappa PR16 – Inserimento comproprietari da parte delle agenzie prenotamotorizzazione	
	Visualizzazione maschera PR16 con codice funzione II per l'inserimento dei comproprietari per il veicolo immatricolato
Causa	Con il CODICE FUNZIONE = II, il CODICE ACQUISIZIONE = 16, la CAUSALE = 99 e un veicolo adibito al trasporto merci (USO 5, 6 o 7), dalla mappa PR67 si attiva la maschera PR16
Intervento richiesto	Verificare comunque i dati della pratica

1.3.2 Variazione comproprietari da parte delle agenzie prenotamotorizzazione

Vengono descritte esclusivamente le differenze di comportamento della funzione della mappa PR16 qualora utilizzata per variare i dati anagrafici di comproprietari inerenti pratiche acquisite con la maschera PDCC.

Infatti, è consentita la navigazione a partire dalle funzioni di **variazione di prenotazioni duplicati C.C. per passaggio di proprietà di veicoli adibiti al trasporto merci**, transitando attraverso la funzione di variazione richiesta di C.C. della maschera PR67.

1.3.2.1 Segnalazioni di errore

Segnalazioni di errore	
Mappa PR16 – Variazione comproprietari da parte delle agenzie prenotamotorizzazione	
Messaggio	** DUPLICATO CON CAUSALE 10 NON AMMESSO PER AUTOVEICOLO, MOTOVEICOLO, RIMORCHIO ** Fine Elaborazione
Causa	La pratica identificata da CODICE UTENTE1/2 e PRATICA è relativa ad una richiesta di duplicato C.C. con causale 10 (acquisita con la mappa PDCC)
Intervento richiesto	Indicare una richiesta di duplicato C.C. con causale 99 e uso del veicolo 5, 6 o 7 (ad eccezione di richieste con categoria/uso A6)
Mappa PR16 – Variazione comproprietari da parte delle agenzie prenotamotorizzazione	
Messaggio	** TAGLIANDO CON CAUSALE 65 NON AMMESSO PER AUTOVEICOLO, MOTOVEICOLO, RIMORCHIO ** Fine Elaborazione
Causa	La pratica identificata da CODICE UTENTE1/2 e PRATICA è relativa ad una richiesta di tagliando di aggiornamento con causale 65 (acquisita con la mappa PDCC)
Intervento richiesto	Indicare una richiesta di duplicato C.C. con causale 99 e uso del veicolo 5, 6 o 7 (ad eccezione di richieste con categoria/uso A6)

1.3.2.2 Segnalazioni di operazione effettuata

Segnalazioni di operazione effettuata	
Mappa PR16 – Variazione comproprietari da parte delle agenzie prenotamotorizzazione	
	Visualizzazione maschera PR16 con codice funzione VR per la variazione dei comproprietari per il veicolo immatricolato
Causa	Con il CODICE FUNZIONE = VR, il CODICE ACQUISIZIONE = 16, la CAUSALE 99 e un veicolo adibito al trasporto merci (USO 5, 6 o 7), dalla mappa PR67 si attiva la maschera PR16
Intervento richiesto	Verificare comunque i dati della pratica

1.3.3 Cancellazione comproprietari da parte delle agenzie prenotamotorizzazione

Vengono descritte esclusivamente le differenze di comportamento della funzione della mappa PR16 qualora utilizzata per cancellare i comproprietari inerenti pratiche acquisite con la maschera PDCC.

Infatti, è consentita la navigazione a partire dalla funzione di **variazione di prenotazioni duplicati C.C. per passaggio di proprietà di veicoli adibiti al trasporto merci**, transitando attraverso la funzione di variazione richiesta di C.C. della maschera PR67.

1.3.3.1 Segnalazioni di errore

Segnalazioni di errore	
Mappa PR16 – Cancellazione comproprietari da parte delle agenzie prenotamotorizzazione	
Messaggio	** DUPLICATO CON CAUSALE 10 NON AMMESSO PER AUTOVEICOLO, MOTOVEICOLO, RIMORCHIO ** Fine Elaborazione
Causa	La pratica identificata da CODICE UTENTE1/2 e PRATICA è relativa ad una richiesta di duplicato C.C. con causale 10 (acquisita con la mappa PDCC)
Intervento richiesto	Indicare una richiesta di duplicato C.C. con causale 99 e uso del veicolo 5, 6 o 7 (ad eccezione di richieste con categoria/uso A6)
Mappa PR16 – Cancellazione comproprietari da parte delle agenzie prenotamotorizzazione	
Messaggio	** TAGLIANDO CON CAUSALE 65 NON AMMESSO PER AUTOVEICOLO, MOTOVEICOLO, RIMORCHIO ** Fine Elaborazione
Causa	La pratica identificata da CODICE UTENTE1/2 e PRATICA è relativa ad una richiesta di tagliando di aggiornamento con causale 65 (acquisita con la mappa PDCC)
Intervento richiesto	Indicare una richiesta di duplicato C.C. con causale 99 e uso del veicolo 5, 6 o 7 (ad eccezione di richieste con categoria/uso A6)

1.3.4 Visualizzazione comproprietari da parte delle agenzie prenotamotorizzazione

Vengono descritte esclusivamente le differenze di comportamento della funzione della mappa **PR16** qualora utilizzata per visualizzare i comproprietari inerenti pratiche acquisite con la maschera PDCC.

Infatti, è consentita la navigazione a partire dalla funzione di **variazione di prenotazioni duplicati C.C. per passaggio di proprietà di veicoli adibiti al trasporto merci**, transitando attraverso la funzione di variazione richiesta di C.C. della maschera PR67.

1.3.4.1 Segnalazioni di errore

Segnalazioni di errore	
Mappa PR16 – Visualizzazione comproprietari da parte delle agenzie prenotamotorizzazione	
Messaggio	** DUPLICATO CON CAUSALE 10 NON AMMESSO PER AUTOVEICOLO, MOTOVEICOLO, RIMORCHIO ** Fine Elaborazione
Causa	La pratica identificata da CODICE UTENTE1/2 e PRATICA è relativa ad una richiesta di duplicato C.C. con causale 10 (acquisita con la mappa PDCC)
Intervento richiesto	Indicare una richiesta di duplicato C.C. con causale 99 e uso del veicolo 5, 6 o 7 (ad eccezione di richieste con categoria/uso A6)
Mappa PR16 – Visualizzazione comproprietari da parte delle agenzie prenotamotorizzazione	
Messaggio	** TAGLIANDO CON CAUSALE 65 NON AMMESSO PER AUTOVEICOLO, MOTOVEICOLO, RIMORCHIO ** Fine Elaborazione
Causa	La pratica identificata da CODICE UTENTE1/2 e PRATICA è relativa ad una richiesta di tagliando di aggiornamento con causale 65 (acquisita con la mappa PDCC)
Intervento richiesto	Indicare una richiesta di duplicato C.C. con causale 99 e uso del veicolo 5, 6 o 7 (ad eccezione di richieste con categoria/uso A6)

1.3.4.2 Segnalazioni di operazione effettuata

Segnalazioni di operazione effettuata	
Mappa PR16 – Visualizzazione comproprietari da parte delle agenzie prenotamotorizzazione	
	Visualizzazione maschera PR16 con codice funzione VV per la visualizzazione dei dati dei comproprietari del veicolo immatricolato
Causa	Con il CODICE FUNZIONE = VV, il CODICE ACQUISIZIONE = 16, la CAUSALE = 99 e un veicolo adibito al trasporto merci (USO 5, 6 o 7), dalla mappa PR67 si attiva la maschera PR16
Intervento richiesto	Verificare comunque i dati della pratica

1.3.5 Visualizzazione elenco comproprietari per pratiche inserite dalle agenzie prenotamotorizzazione

Vengono descritte esclusivamente le differenze di comportamento della funzione della mappa PR16 qualora utilizzata per visualizzare i comproprietari inerenti pratiche acquisite con la maschera PDCC.

Infatti, è consentita la navigazione a partire dalla funzione di **variazione di prenotazioni duplicati C.C. per passaggio di proprietà di veicoli adibiti al trasporto merci**, transitando attraverso la funzione di variazione richiesta di C.C. della maschera PR67.

1.3.5.1 Segnalazioni di errore

Segnalazioni di errore	
Mappa PR16 – Visualizzazione elenco comproprietari per pratiche inserite dalle agenzie prenotamotorizzazione	
Messaggio	** DUPLICATO CON CAUSALE 10 NON AMMESSO PER AUTOVEICOLO, MOTOVEICOLO, RIMORCHIO ** Fine Elaborazione
Causa	La pratica identificata da CODICE UTENTE1/2 e PRATICA è relativa ad una richiesta di duplicato C.C. con causale 10 (acquisita con la mappa PDCC)
Intervento richiesto	Indicare una richiesta di duplicato C.C. con causale 99 e uso del veicolo 5, 6 o 7 (ad eccezione di richieste con categoria/uso A6)
Mappa PR16 – Visualizzazione elenco comproprietari per pratiche inserite dalle agenzie prenotamotorizzazione	
Messaggio	** TAGLIANDO CON CAUSALE 65 NON AMMESSO PER AUTOVEICOLO, MOTOVEICOLO, RIMORCHIO ** Fine Elaborazione
Causa	La pratica identificata da CODICE UTENTE1/2 e PRATICA è relativa ad una richiesta di tagliando di aggiornamento con causale 65 (acquisita con la mappa PDCC)
Intervento richiesto	Indicare una richiesta di duplicato C.C. con causale 99 e uso del veicolo 5, 6 o 7 (ad eccezione di richieste con categoria/uso A6)

1.4 MAPPA PR12 – Prenotazione Carte di Circolazione (modello 12)

1.4.1 Inserimento dati di autorizzazione o licenza per autoveicoli e motoveicoli da locare senza conducente da parte delle agenzie prenotamotorizzazione

Viene descritto esclusivamente il blocco dell'operatività della funzione della mappa PR12 qualora utilizzata nel tentativo di inserire i dati su pratiche acquisite con la maschera PDCC.

1.4.1.1 Segnalazioni di errore

<i>Segnalazioni di errore</i>	
Mappa PR12 – Inserimento dati di autorizzazione o licenza per autoveicoli e motoveicoli da locare senza conducente da parte delle agenzie prenotamotorizzazione	
Messaggio	** OPERAZIONE NON AMMESSA, RICHIESTA ACQUISITA TRAMITE LA MAPPA PDCC ** Fine Elaborazione
Causa	La pratica identificata da CODICE UTENTE1/2 e PRATICA è relativa ad una richiesta di duplicato C.C. con causale 99 per veicoli adibiti al trasporto merci o a una richiesta di duplicato C.C. con causale 10 o a una richiesta di tagliando di aggiornamento con causale 65 (acquisite con la mappa PDCC)
Intervento richiesto	Verificare l'identificativo della richiesta

1.4.2 Variazione dati di autorizzazione o licenza per autoveicoli e motoveicoli da locare senza conducente da parte delle agenzie prenotamotorizzazione

Viene descritto esclusivamente il blocco dell'operatività della funzione della mappa PR12 qualora utilizzata nel tentativo di lavorare pratiche acquisite con la maschera PDCC.

1.4.2.1 Segnalazioni di errore

Segnalazioni di errore	
Mappa PR12 – Variazione dati di autorizzazione o licenza per autoveicoli e motoveicoli da locare senza conducente da parte delle agenzie prenotamotorizzazione	
Messaggio	** OPERAZIONE NON AMMESSA, RICHIESTA ACQUISITA TRAMITE LA MAPPA PDCC ** Fine Elaborazione
Causa	La pratica identificata da CODICE UTENTE1/2 e PRATICA è relativa ad una richiesta di duplicato C.C. con causale 99 per veicoli adibiti al trasporto merci o a una richiesta di duplicato C.C. con causale 10 o a una richiesta di tagliando di aggiornamento con causale 65 (acquisite con la mappa PDCC)
Intervento richiesto	Verificare l'identificativo della richiesta

1.4.3 Cancellazione dati di autorizzazione o licenza per autoveicoli e motoveicoli da locare senza conducente da parte delle agenzie prenotamotorizzazione

Viene descritto esclusivamente il blocco dell'operatività della funzione della mappa PR12 qualora utilizzata nel tentativo di lavorare pratiche acquisite con la maschera PDCC.

1.4.3.1 Segnalazioni di errore

<i>Segnalazioni di errore</i>	
Mappa PR12 – Cancellazione dati di autorizzazione o licenza per autoveicoli e motoveicoli da locare senza conducente da parte delle agenzie prenotamotorizzazione	
Messaggio	** OPERAZIONE NON AMMESSA, RICHIESTA ACQUISITA TRAMITE LA MAPPA PDCC ** Fine Elaborazione
Causa	La pratica identificata da CODICE UTENTE1/2 e PRATICA è relativa ad una richiesta di duplicato C.C. con causale 99 per veicoli adibiti al trasporto merci o a una richiesta di duplicato C.C. con causale 10 o a una richiesta di tagliando di aggiornamento con causale 65 (acquisite con la mappa PDCC)
Intervento richiesto	Verificare l'identificativo della richiesta

1.4.4 Visualizzazione dati di autorizzazione o licenza per autoveicoli e motoveicoli da locare senza conducente da parte delle agenzie prenotamotorizzazione

Viene descritto esclusivamente il blocco dell'operatività della funzione della mappa PR12 qualora utilizzata nel tentativo di visualizzare pratiche acquisite con la maschera PDCC.

1.4.4.1 Segnalazioni di errore

Segnalazioni di errore	
Mappa PR12 – Visualizzazione dati di autorizzazione o licenza per autoveicoli e motoveicoli da locare senza conducente da parte delle agenzie prenotamotorizzazione	
Messaggio	** OPERAZIONE NON AMMESSA, RICHIESTA ACQUISITA TRAMITE LA MAPPA PDCC ** Fine Elaborazione
Causa	La pratica identificata da CODICE UTENTE1/2 e PRATICA è relativa ad una richiesta di duplicato C.C. con causale 99 per veicoli adibiti al trasporto merci o a una richiesta di duplicato C.C. con causale 10 o a una richiesta di tagliando di aggiornamento con causale 65 (acquisite con la mappa PDCC)
Intervento richiesto	Verificare l'identificativo della richiesta

2 Albero di Navigazione PDCC/PR67/PR16

I codici sottolineati rappresentano i possibili valori, con il corrispondente comportamento funzionale, del **codice acquisizione**. Gli altri, i possibili valori del **codice funzione**.

I rettangoli bianchi rappresentano le mappe, quelli grigi le funzioni.

Le linee continue rappresentano le funzioni, quelle discontinue la navigazione tra mappe.

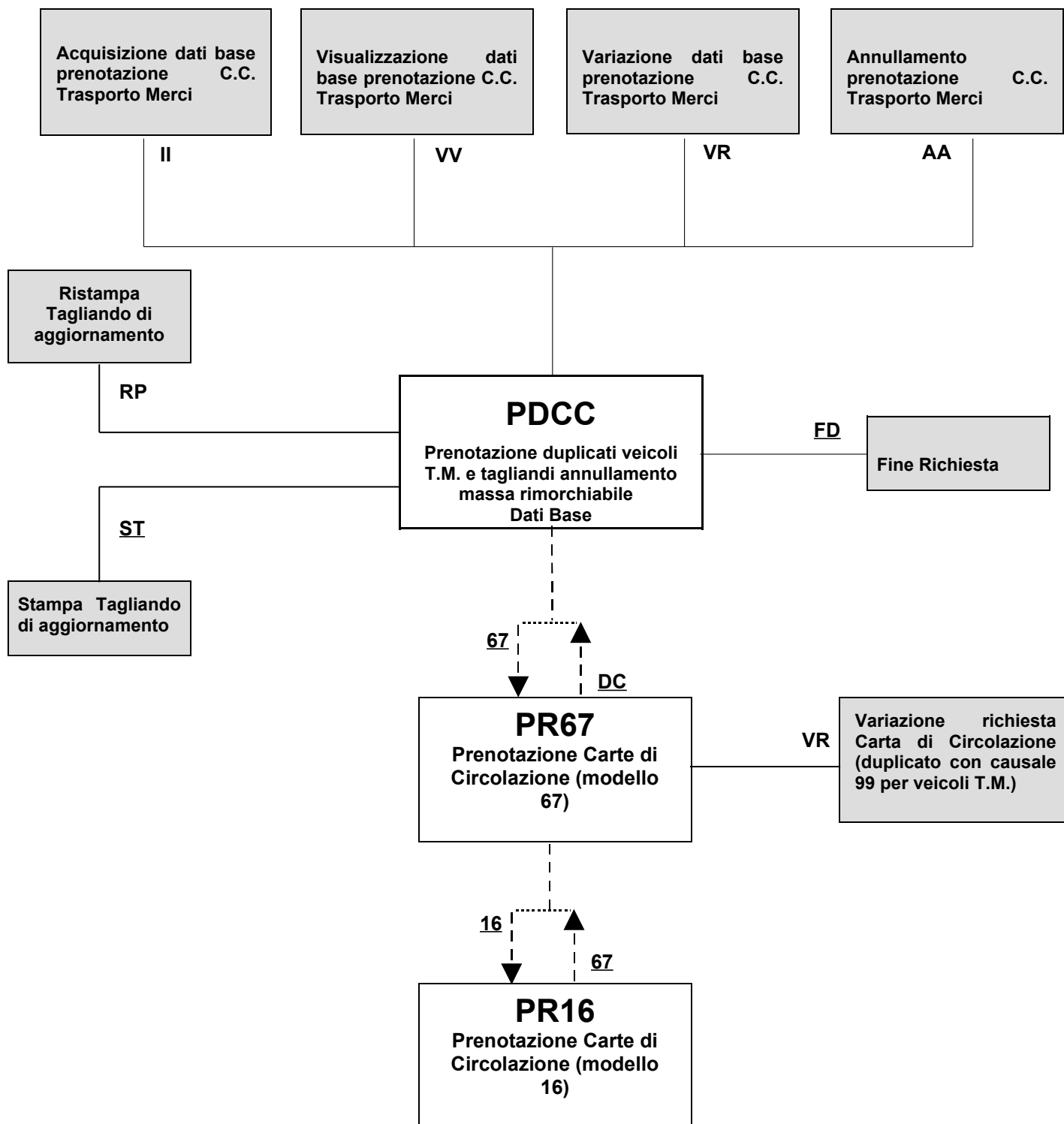

3 Allegato – Flusso del Processo

PRENOTA DUPLICATO C.C. PER PASSAGGIO DI PROPRIETA' VEICOLI ADIBITI AL TRASPORTO MERCI

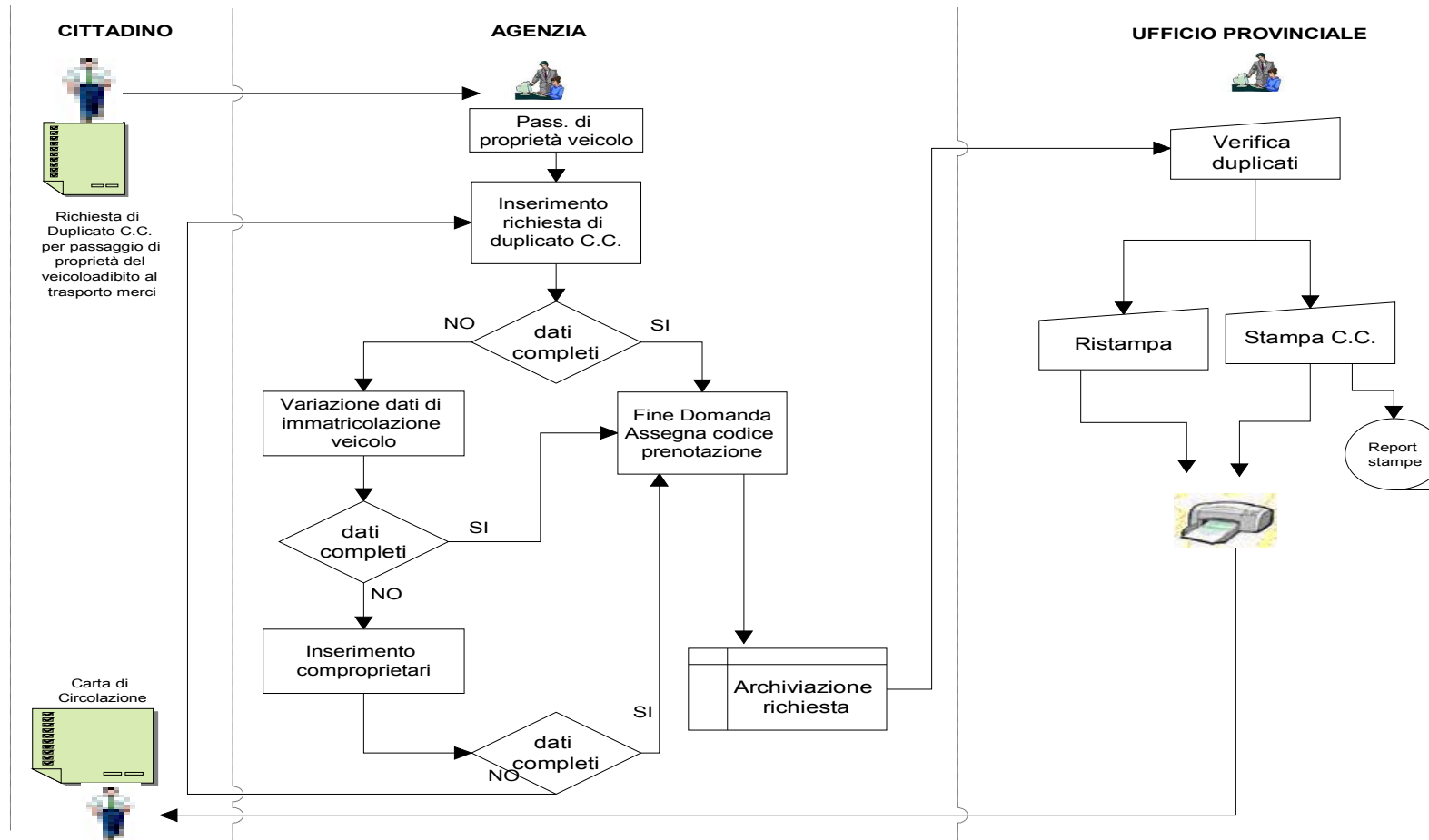

PRENOTA DUPLICATO C.C. VEICOLI PER DETERIORAMENTO

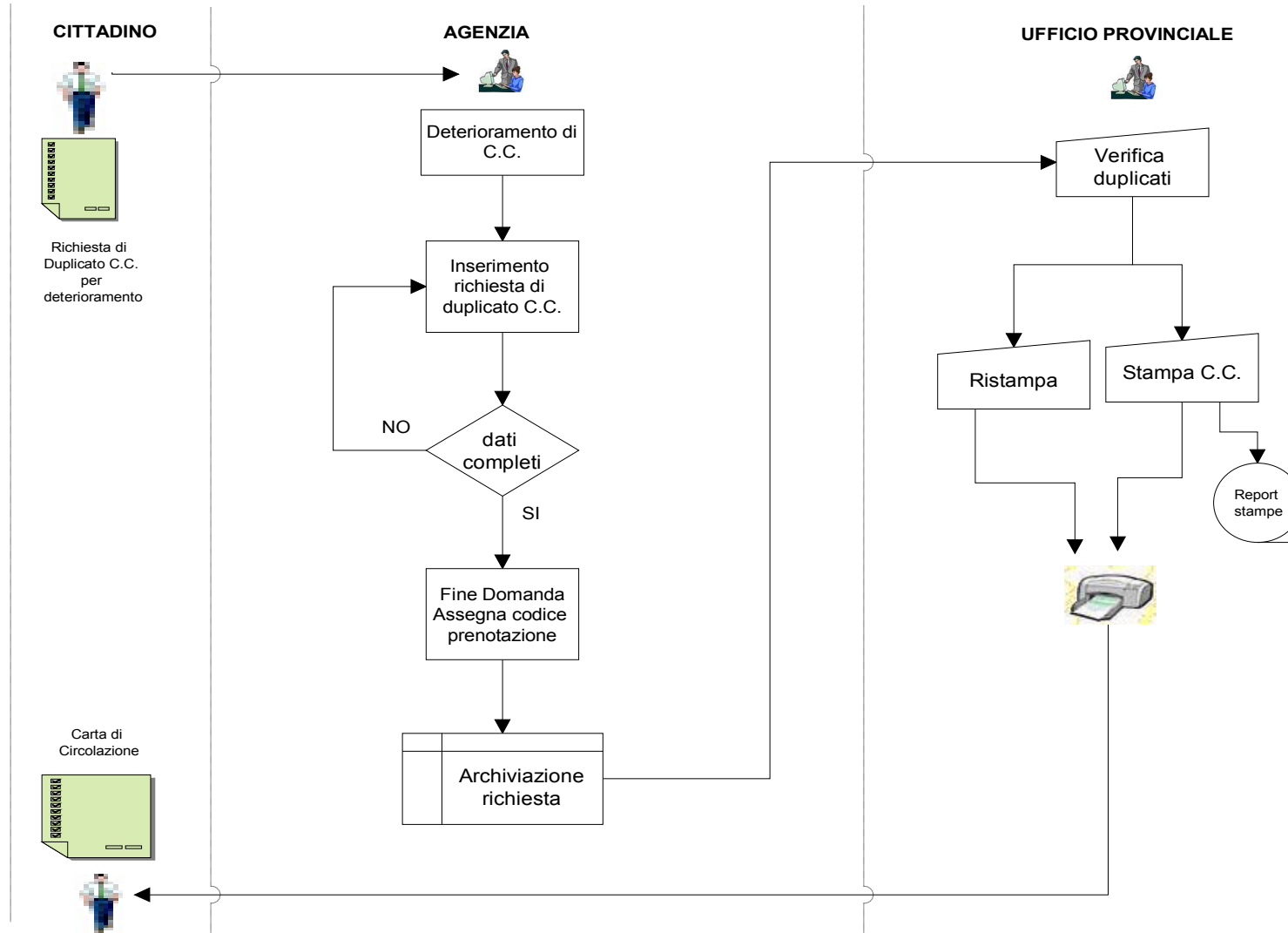

PRENOTA TAGLIANDO DI AGGIORNAMENTO C.C. PER ANNULLAMENTO MASSA RIMORCHIABILE

